

- SUTARTINIAI ŽYMĖJIMAI:**
- ① Esamas vienbutis gyvenamas namas
  - ② Proj. prieššulinis V1-1;
  - ③ Proj. buitinių nuotekų valymo įrenginys;
  - ④ Proj. valytų nuotekų priimtuvas;
  - F1- Proj. nuotekų šalinimo tinklai;
  - V1- Proj. vandentiekio tinklai;
  - F1-1 Proj. kontrolinis nuotekų šulinys

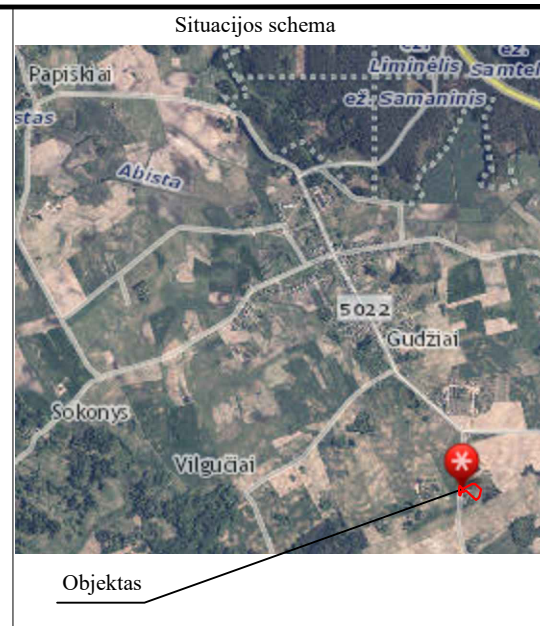

**V1-1 PRINCIPINĖ SCHEMA**

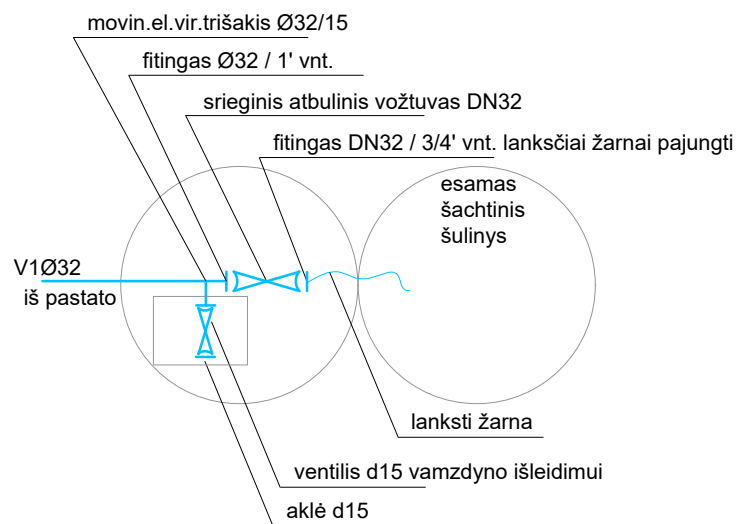

Stambaus mastelio topografinių planų derinimo su inžinerinius tinklus eksploatuojančiomis organizacijomis viešojoje elektroninėje paslaugoje (TOPD) topografinio plano teritorijai suteiktas unikalus numeris ir data.

Data	Suteiktas unikalus nr.
2020-02	

0	2020-09	Visuomenės informavimui, statytojo derinimui	
LAIDA	IŠLEDIMO DATA	LAIDOS STATUSAS. KEITIMO PRIEŽASTIS (JEI TAIKOMA)	
KVAL. PATV. DOK. NR.	PROJEKTUOTOJAS <b>MB "A2X2"</b> Kaštonų g. 4(5a), 01107 Vilnius tel.: +370 698 03273 El. p.: architektai@a2x2.lt	STATINIO PROJEKTO PAVADINIMAS <b>Kitos paskirties inžinerinio statinio (nuotekų valyklos) Gojaus g. 6, Gudžių k., Varėnos sen., Varėnos r.sav., supaprastintas statybos projektas.</b>	
A1637	PV	Linas Pasiaura	BRĖŽINIO PAVADINIMAS
29265	PDV	Dainius Valiūnas	LAIDA
			<b>LVN tinklai sklypo plane, M 1:500</b>
			0
PP	UŽSAKOVAS: Varėnos rajono savivaldybės administracija	DOKUMENTO ŽYMUO	
		<b>A2X2#325- PP - B - 01</b>	LAPAS LAPŲ
		1	1