

Projektuotojas	UAB „SRP PROJEKTAS“
Statytojas	AB „LTG INFRA“
Statinio projekto pavadinimas	KITŲ INŽINERINIŲ STATINIŲ KASTINIO G. 1C, MARCINKONIŲ K., MARCINKONIŲ SEN., VARĖNOS R. SAV., SUPAPRASTINTAS STATYBOS PROJEKTAS
Statinio projekto Nr.	P21 – 075.6
Statinio projekto dalis	PROJEKTINIAI PASIŪLYMAI
Bylos žymuo	PP
Statybos rūšis	NAUJA STATYBA
Statinio kategorija	NESUDĖTINGASIS (II GRUPĖ)

Pareigos	Vardas, pavardė	Atestato Nr.	Data	Parašas
Direktorius	TADAS KASPERAVIČIUS		2022 – 04	
Projekto vadovė	DOVILĖ GRIBULIENĖ	39132	2022 – 04	

**PROJEKTO DALIES TEKSTINIŲ DOKUMENTŲ SUDĖTIES ŽINIARAŠTIS**

Eil. Nr.	Laida	Dokumento žymuo	Pavadinimas	Lapų sk.
1.	0	-	Antraštinis lapas	1
2.	0	P21-075.6-SSP-PP-PDSŽ	Projekto dokumentų sudėties žiniaraštis	1
3.	0	P21-075.6-SSP-PP-AR	Aiškinamasis raštas	6

**PROJEKTO DALIES BRĖŽINIŲ SUDĖTIES ŽINIARAŠTIS**

Eil. Nr.	Laida	Dokumento žymuo	Pavadinimas	Lapų sk.
1.	0	P21-075.6-SSP-B.PP-TMS	Trumpiausio maršruto schema M1:200	1
2.	0	P21-075.6-SSP-B.PP-AZS	Apsaugos zonų schema M1:500	1
3.	0	P21-075.6-SSP-B.PP-DP	Dangų planas M1:500	1
4.	0	P21-075.6-SSP-B.PP-DS	Detalių schema	1
5.	0	P21-075.6-SSP-B.PP-SP	Skersiniai profiliai M 1:25	1
6.	0	P21-075.6-SSP-B.PP-IP	Išilginis profilis Mv 1:100, Mh 1:500	1

0	2022-04	Statybos leidimui, konkursui			
LAIDA	IŠLEIDIMO DATA	LAIDOS STATUSAS. KEITIMO PRIEŽASTIS (JEI TAIKOMA)			
KVAL. PATV. DOK. NR.			Statinio projekto pavadinimas Kitų inžinerinių statinių Kastinio g. 1C, Marcinkonių k., Marcinkonių sen., Varėnos r. sav., supaprastintas statybos projektas		
31368	PV	Dovilė Gribulienė	Dokumento pavadinimas  Projekto dokumentų sudėties žiniaraštis	Laida	
	Inž.	Austėja Brazdeikytė		0	
LT	Statytojas ir (arba) užsakovas  LTG „Infra“		Dokumento žymuo:  P21-075.6-SSP-PP-PDSŽ	Lapas 1	Lapų 1

## AIŠKINAMASIS RAŠTAS

LAIDA	IŠLEIDIMO DATA			LAIDOS STATUSAS. KEITIMO PRIEŽASTIS (JEI TAIKOMA)		
0	2022 – 04			Konkursui, statybą leidžiančiam dokumentui gauti		
KVAL. PATV. DOK. NR.				Statinio projekto pavadinimas Kitų inžinerinių statinių Kastinio g. 1C, Marcinkonių k., Marcinkonių sen., Varėnos r. sav., supaprastintas statybos projektas		
31368	PV	Dovilė Gribulienė		Dokumento pavadinimas  Aiškinamasis raštas		Laida
	Inž.	Austėja Brazdeikytė				0
Kalba	Statytojas (Užsakovas)			Dokumento žymuo		Lapas
LT	AB „LTG Infra“			P21-075.6-SSP-PP-AR		Lapų
				1	6	

## Turinys

1.	Projekto rengimo pagrindas .....	3
2.	Projekto rengimo dokumentai .....	3
2.1.	Projekto rengimo dokumentai .....	3
3.	Bendrieji duomenys apie statinį .....	3
3.1.	Objekto vieta .....	3
3.2.	Žemės sklypas .....	3
4.	Statinio naudojimo paskirtis ir techniniai duomenys .....	4
5.	Esamos situacijos apibūdinimas .....	4
5.1.	Inžineriniai tinklai .....	4
6.	Kultūros paveldo vertybių apžvalga .....	5
7.	Projektiniai sprendiniai .....	5
7.1.	Stoties teritorijos prieinamumo sprendiniai .....	5
7.2.	Reikalavimai žmonėms su negalia .....	6

Dokumento žymuo:	Lapas	Lapų	Laida
P21-075.6-SSP-PP-AR	2	6	0

## 1. PROJEKTO RENGIMO PAGRINDAS

Projektas parengtas pagal TS nurodytas darbų apimtis, kurios yra skirtos įgyvendinti "2014 m. lapkričio 18 d. Komisijos reglamento Nr.1300/2014 dėl Sąjungos geležinkelių sistemos prieinamumo neįgaliesiems ir riboto judumo asmenims techninių sąveikos specifikacijos" 3 skyriaus Esminiai infrastruktūros posistemii keliami reikalavimai 4.2.1.2. ir 4.2.1.12-13 reikalavimus lauko infrastruktūroje LTGI sklypo ribose. Kiti 3 skyriaus reikalavimai, įskaitant bet neapsiribojant 4.2.1.9 punkto reikalavimus šiuo Projektu neprojektuojami.

## 2. PROJEKTO RENGIMO DOKUMENTAI

### 2.1. Projekto rengimo dokumentai

- Projektinių pasiūlymų rengimo užduotis: „Kitų inžinerinių statinių Kastinio g. 1C, Marcinkonių k., Varėnos r., supaprastintas statybos projektas“.

## 3. BENDRIEJI DUOMENYS APIE STATINĮ

### 3.1. Objekto vieta

Statybos darbai yra atliekami Marcinkonių miestelio centrinėje dalyje, Marcinkonių geležinkelio stotyje, adresu Kastinio g. 1C, LT-65303, Varėnos rajono savivaldybėje.

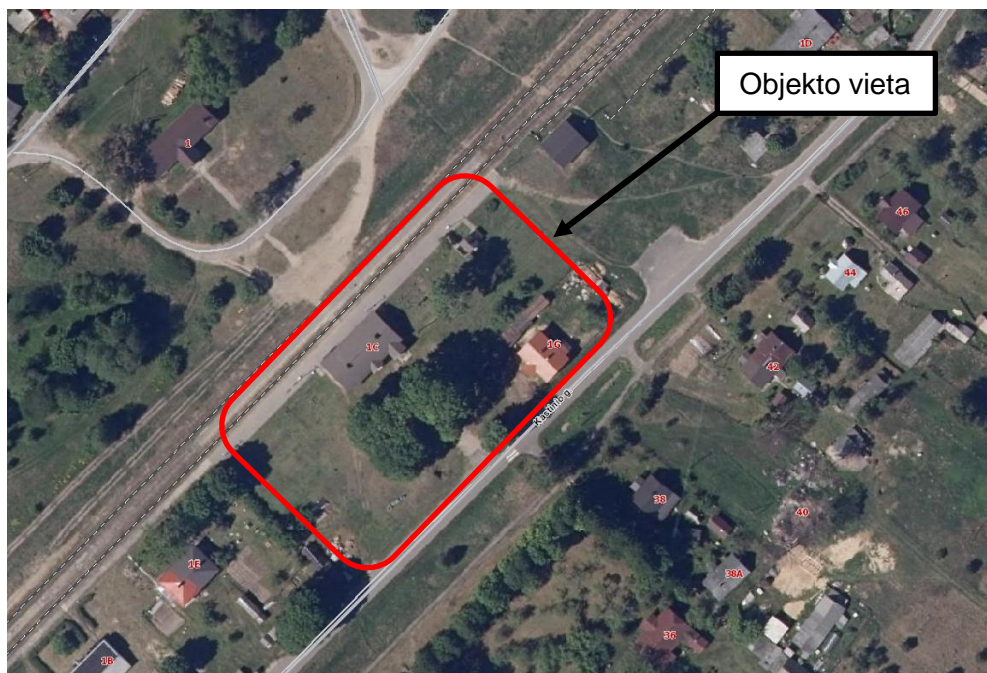

1 pav. Projektuojamo statinio situacijos schema

### 3.2. Žemės sklypas

Marcinkonių stotyje statybos darbai atliekami patikėjimo teise valdomame AB „LTG Infra“ sklype. Marcinkonių geležinkelio stoties sklypas yra Marcinkonių miestelio centrinėje dalyje, Marcinkonių seniūnijoje, Varėnos rajone, sklypo unikalus Nr.: 4400-2211-3664. Geležinkelio stotis miestelį dalina į dvi dalis.

Dokumento žymuo:	Lapas	Lapų	Laida
P21-075.6-SSP-PP-AR	3	6	0

## 4. STATINIO NAUDOJIMO PASKIRTIS IR TECHNINIAI DUOMENYS

1 lentelė. Statinių techniniai duomenys

<b>Kitų inžinerinių statinių Kastinio g. 1C, Marcinkonių k., Varėnos r. statybos projektas</b>	
Statinio statybos vieta	Kastinio g. 1C, Marcinkonių k., Varėnos r.
Statinio statybos rūšis	Nauja statyba
Statinio klasifikavimas	Inžinerinis statinys
Statinio paskirtis	Kiti inžineriniai statiniai
Statinio kategorija	II grupės nesudėtingasis statinys
Projektuojamas plotas, m	143

## 5. ESAMOS SITUACIJOS APIBŪDINIMAS

Geležinkelio stoties sklype yra: 2 geležinkelio kelių linijos, 2 peronai, stoties pastatas, sandėlis. Geležinkelių kelių linija ties Marcinkonių gyvenvietę atlieka keleivinių ir prekinį traukinių aptarnavimą. Sklypo vakarinėje dalyje yra įvairių medžių (lapuočių, spygliuočių).

Patekimui į stoties pastatą ar peronus nėra esamų takų.

Esamas maršrutas nuo taško A iki peronų yra nepritaikytas žmonėms su negalia ar ratinėmis priemonėmis, patekimas į stotį vedamas per veją ir statų pandusą esantį prie pastato. (žr. pav. 2 ir pav. 3)

Stoties teritorijoje nėra įspėjamųjų ir vedimo paviršių.

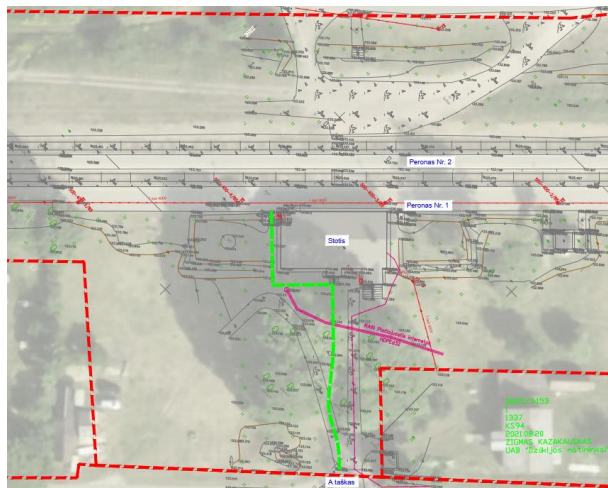

2 pav. Esama situacija



3 pav. Esama situacija. Patekimas į stotį nuo taško A iki peronų

### 5.1. Inžineriniai tinklai

Projektuojamas takas kerta šiuos esamus inžinerinius tinklus:

Dokumento žymuo:	Lapas	Lapų	Laida
P21-075.6-SSP-PP-AR	4	6	0

- Požeminis ryšių kabelis. (RAIN plačiajuostis internetas)

## 6. KULTŪROS PAVELDO VERTYBIŲ APŽVALGA

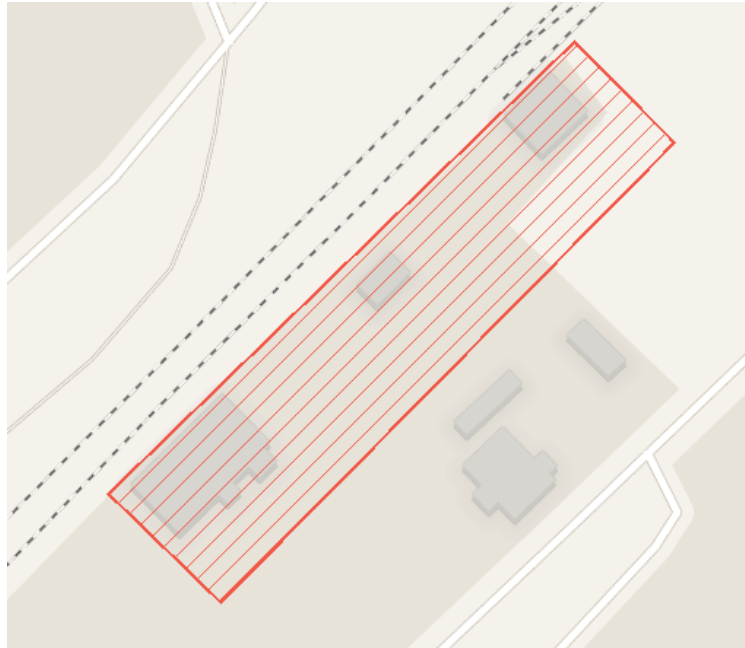

4 pav. Ištrauka iš Kultūros vertybių registro žemėlapiu

Planuojami statybos darbai bus vykdomi kultūros paveldo objekto teritorijoje - Marcinkonių geležinkelio stoties komplekse (Unikalus kodas kultūros vertybių registre Nr.42639). Į šį kompleksą įeina Marcinkonių stoties pastatas (unikalus kodas kultūros vertybių registre Nr. 42640), sandėlis (42641) ir tualetas (43181).

Planuojami darbai įtakos saugomiems kultūros paveldo objektams ir jų vertingosioms savybėms neturės, kadangi šiuo projektu planuojami tik lauko inžinerinių statinių (takų) pritaikymas neįgalųjų poreikiamas t.y. vaizdinių ir taktilinių įspėjimų įrengimas.

Vykdam darbus kultūros paveldo teritorijoje privalu vadovautis Lietuvos Respublikos nekilnojamojo kultūros paveldo apsaugos įstatymo (Žin., 1995, Nr.3-37; 2004, Nr. 153-5571) 9 straipsnio 3 dalimi: „**Jei atliekant statybos ar kitokius darbus aptinkama archeologinių radinių ar nekilnojamojo daikto vertingųjų savybių, valdytojai ar darbus atliekantys asmenys apie tai privalo pranešti savivaldybės paveldosaugos padaliniai, o šis informuoja Departamentą.** Departamentas gali sustabdyti darbus 15 dienų.“

## 7. PROJEKTINIAI SPRENDINIAI

### 7.1. Stoties teritorijos prieinamumo sprendiniai

Projektu numatyta trumpiausio maršruto geležinkelio sklypo ribos su Kastinio gatve iki priestočio perono identifikavimas ir reikiamų taktilinių vaikščiojimo paviršių ir/ar vaizdinių įspėjimų įrengimas.

Numatomi šio projektiniai sprendiniai yra nuoseklūs ir suderinti su „Maršruto be kliūčių pritaikymo žmonėms su negalia geležinkelio stoties teritorijoje, Kastinio g. 1C, Marcinkonių k., Varėnos raj., paprastojo remonto projekto“ sprendiniais.

Projektuojamas pėsčiųjų takas ves nuo Kastinio gatvės iki priestočio perono. Projektuojamo pėsčiųjų tako ilgis – 63 m. Tako danga numatoma iš betoninių trinkelų dangos, vedimo ir išpėjamųjų paviršių.

Projektuojamame pėsčiųjų take, ties stoties pastatu, numatomi dviejų lygių turėklai su atbraila apačioje.

Turėklų pradžioje ir pabaigoje klijuojamos metalinės apgaubtos nuorodų lentelės su Brailio rašo informacija „Į miestą“ ir „Į peroną“.

Ties tako pradžia projektuojamas ženklas, nurodantis maršrutą be kliūčių.

Dokumento žymuo:	Lapas	Lapų	Laida
P21-075.6-SSP-PP-AR	5	6	0

Atsižvelgiant į pėsčiųjų eismo saugumą, ties vienalyge geležinkelio perėja, nuo Miškininkų gatvės pusės, įrengiama pėsčiųjų tvorelė įspėjanti apie esamą geležinkelio kelią.

**Projektuojamo pėsčiųjų tako konstrukcija:**

- Betoninių trinkelų danga 0,08 m;
- Pasluoksnis iš nesurištų mineralinių medžiagų mišinio fr. 0/5 0,03 m;
- Skaldos pagrindo sluoksnis iš nesurištų mineralinių medžiagų mišinio 0/45 ( $E_{v2} \geq 100$  MPa) 0,15 m;
- Šalčiui nejautrių medžiagų sluoksnis  $\geq 0,29$  m;

**7.2. Reikalavimai žmonėms su negalia**

Vadovaujantis STR 2.03.01:2019 „Statinių prieinamumas“ reikalavimais, projekte numatomi paviršiai pritaikyti žmonėms su negalia (toliau – ŽN). Pėsčiųjų take projektuojami 0,6 m pločio įspėjamieji ir 0,3 m pločio vedimo paviršiai.

Vedimo sistema projektuojama iš trinkelų dangos.

Dokumento žymuo:	Lapas	Lapų	Laida
P21-075.6-SSP-PP-AR	6	6	0

**VARĖNOS RAJONO SAVIVALDYBĖS ADMINISTRACIJOS  
ARCHITEKTŪROS SKYRIUS**

Biudžetinė įstaiga, Vytauto g. 12, 65184 Varėna, tel. (8 310) 31 512, faks. (8 310) 32 025, el. p. architektai@varena.lt  
Duomenys kaupiami ir saugomi Juridinių asmenų registre, kodas 188773873.

---

UAB „SRP Projektas“  
Giedrei Deltuvaitei  
El. p. info@srp.lt

2022-07-20 Nr. PSD-2925-(1780)  
Į 2022-07-01 prašymą

**DĖL PROJEKTINIŲ PASIŪLYMŲ RENGIMO UŽDUOTIES**

Informuojame, kad pritariame Kitų inžinerinių statinių Kastingio g. 1C, Marcinkonių k., Marcinkonių sen., Varėnos r. sav., supaprastinto statybos projekto projektinių pasiūlymų rengimo užduočiai.

PRIDEDAMA. Projektinių pasiūlymų rengimo užduotis, 2 lapai.

Architektūros skyriaus vedėja

J      §

## PROJEKTINIŲ PASIŪLYMŲ RENGIMO UŽDUOTIS

2022-07-01

<b>1.</b>	<b>Projekto Užsakovas (Statytojas)</b>
	AB „LTG Infra“
<b>2.</b>	<b>Statinio (statinių grupės) projekto pavadinimas</b>
	Kitų inžinerinių statinių Kastinio g. 1C, Marcinkonių k., Varėnos r., supaprastintas statybos projektas
<b>3.</b>	<b>Statinio kategorija</b> (pagal STR 1.01.03:2017 „Statinių klasifikavimas“)
	II grupės nesudėtingasis statinys
<b>4.</b>	<b>Statinio paskirtis</b> (grupė ir pogrupis pagal STR 1.01.03:2017)
	Kiti inžineriniai statiniai
<b>5.</b>	<b>Statinio projekto rengimo etapas</b> (pagal STR 1.04.04:2017)
	Projektiniai pasiūlymai
<b>6.</b>	<b>Statybos rūšis</b> (pagal STR 1.01.08:2002)
	Nauja statyba
<b>7.</b>	<b>Statinio statybos sklypas</b>
	Statinys projektuojamas sklype, kurio unikalus Nr. 4400-2211-3664, Varėnos r. sav., Marcinkonių sen. Marcinkonių k., Kastinio g. 1A
<b>8.</b>	<b>Projektavimo tikslas</b>
	Projektu numatyti trumpiausią maršrutą nuo geležinkelio stoties sklypo ribos iki stoties pastato ir aplink pastatą (kai patenkama ne per pastatą) iki perono ir numatyti reikiamų taktilinių paviršių ir/ar vaizdinių įspėjimų įrengimą.
<b>9.</b>	<b>Projektinių pasiūlymų rengimo tikslas</b>
	Informuoti visuomenę apie statinio projektavimą pagal statybos techninio reglamento STR 1.04.04:2017 „Statinio projektavimas, projekto ekspertizė“ reikalavimus.
<b>10.</b>	<b>Projektavimo paslaugų apimtis</b>
	<p>Projekte turi būti numatyti sprendiniai maršruto be kliūčių pritaikymui neįgaliesiems ir riboto judumo asmenims geležinkelio stoties teritorijoje:</p> <ol style="list-style-type: none"> <li>I. Parinkti stotyje trumpiausią maršrutą LTG Infra valdomo sklypo ribose nuo vietos, iš kurios keleivis gali patogiausiai pasiekti priestočio ar šoninį peroną, t. y. nuo keleivio įlaipinimo/išlaipinimo vietos ar viešojo transporto stotelės ar pervažos;</li> <li>II. Maršrutas turi būti paženklintas lytimosiomis ir kontrastingomis vaikščiojimo paviršiaus žymenomis.</li> <li>III. Parinktame maršrute negali būti laiptelio didesnio nei 2 cm. Reikalavimas netaikomas jei stoties maršruto dalyje patekimas į peronus vykdomas tik pėsčiųjų viaduku ar tuneliu.</li> <li>IV. Jeigu parinktame maršrute iki priestočio perono reikia pereiti iš vieno lygmens į kitą, jame turėtų būti numatytas maršrutas be laiptelių, kuriuo vietoj laiptų galėtų pasinaudoti žmonės su judėjimo negalia, t. y. pandusus/rampas, o jei esamo panduso/ramos nuolydis neatitinka reikalavimų, numatyti sprendinius pasiekti minimalius reikalavimus.</li> <li>V. Įrengiant naujus pandusus/rampas numatyti 2-jų lygių turėklus. Jei pandusas/rampa yra įrengti be turėklų ar turėklai neatitinka reikalavimų, būtina numatyti jų įrengimą pagal reikalavimus.</li> </ol>

	VI. Jeigu išilgai maršruto be kliūčių, vedančio į peroną, įrengti turėklai, ant jų judėjimo kryptimi turi būti numatyta glausta informacija (pvz., perono numeris arba krypties informacija) Brailio raštu arba prizminėmis raidėmis ar skaitmenimis.
<b>11.</b>	<b>Techniniai parametrai</b>
	Kito inžinerinio statinio (tako) ilgis – nuo Privažiuojamojo kelio prie Marcinkonių nuo kelio Varėna–Marcinkonys–Druskininkai iki priestočio perono (apie 60,0 m, tikslinti projekto rengimo metu) Kito inžinerinio statinio (tako) plotis – 2,0 m.
<b>12.</b>	<b>Projekto dokumentų atlikimo kalba:</b>
	Lietuvių
<b>13.</b>	<b>Nurodymai projekto dokumentų komplektavimui, įforminimui</b>
	<ul style="list-style-type: none"> <li>• 1 egz. (visų dalių) su el. parašais, skaitmenine forma *.pdf, *.jpg.</li> </ul>
<b>14.</b>	<b>Projektinių pasiūlymų sudėtis</b>
	<ul style="list-style-type: none"> <li>• Aiškinamasis raštas</li> <li>• Dangų planas</li> <li>• Išilginis profilis</li> <li>• Skersinis profilis</li> </ul>

**Projekto Užsakovas:**  
AB „LTG Infra“

**Projektuotojas:**  
UAB „SRP Projektas“

Varėnos rajono savivaldybės administracijos  
Architektūros skyriaus vedėjo pavaduotoja  
(vyriausioji architektė)

C 1  
2022-07-14

Administracijos direktorius

A 1

DETALŪS METADUOMENYS	
Dokumento sudarytojas (-ai)	(2022.07.21 07:57:48)
Dokumento pavadinimas (antraštė)	TU Marcinkonys kiti inžineriniai statiniai PP
Dokumento registracijos data ir numeris	2022-07-14 Nr. LS(INFRA)-17788/2022
Dokumento gavimo data ir dokumento gavimo registracijos numeris	-
Dokumento specifikacijos identifikavimo žymuo	ADOC-V1.0
Parašo paskirtis	Pasirašymas
Parašą sukūrusio asmens vardas, pavardė ir pareigos	Dovilė Gribulienė, Projekto vadovė
Parašo sukūrimo data ir laikas	2022-07-14 13:30:00 (GMT+03:00)
Parašo formatas	XAdES-EPES
Laiko žymoje nurodytas laikas	-
Informacija apie sertifikavimo paslaugos teikėją	EID-SK 2016,2.5.4.97=#0c0e4e545245452d3130373437303133,AS Sertifitseerimiskeskus,EE
Sertifikato galiojimo laikas	2020.10.29 17:12:15–2025.10.28 23:59:59
Parašo paskirtis	Pasirašymas
Parašą sukūrusio asmens vardas, pavardė ir pareigos	M K , Projekto vadovas
Parašo sukūrimo data ir laikas	2022-07-14 13:56:27 (GMT+03:00)
Parašo formatas	XAdES-T
Laiko žymoje nurodytas laikas	2022-07-14 13:56:53 (GMT+03:00)
Informacija apie sertifikavimo paslaugos teikėją	EID-SK 2016, OID.2.5.4.97=NTREE-10747013, AS Sertifitseerimiskeskus, EE
Sertifikato galiojimo laikas	2021.01.29 10:43:27–2026.01.28 23:59:59
Informacija apie būdus, naudotus metaduomenų vientisumui užtikrinti	
Pagrindinio dokumento priedų skaičius	-
Pagrindinio dokumento pridedamų dokumentų skaičius	-
Programinės įrangos, kuria naudojantis sudarytas elektroninis dokumentas, pavadinimas	Signa 2010 (1.2.0.v20210706-10394)
Informacija apie elektroninio dokumento ir elektroninio (-ių) parašo (-ų) tikrinimą (tikrinimo data)	Dokumentas neatitinka specifikacijos keliamų reikalavimų (2022.07.21 07:57:48)
Elektroninio dokumento nuorašo atspausdinimo data ir ją atspausdinęs darbuotojas	2022.07.21 07:57:48 atspausdino Giedrė Deltuvaitė
Paieškos nuoroda	-
Papildomi metaduomenys	-





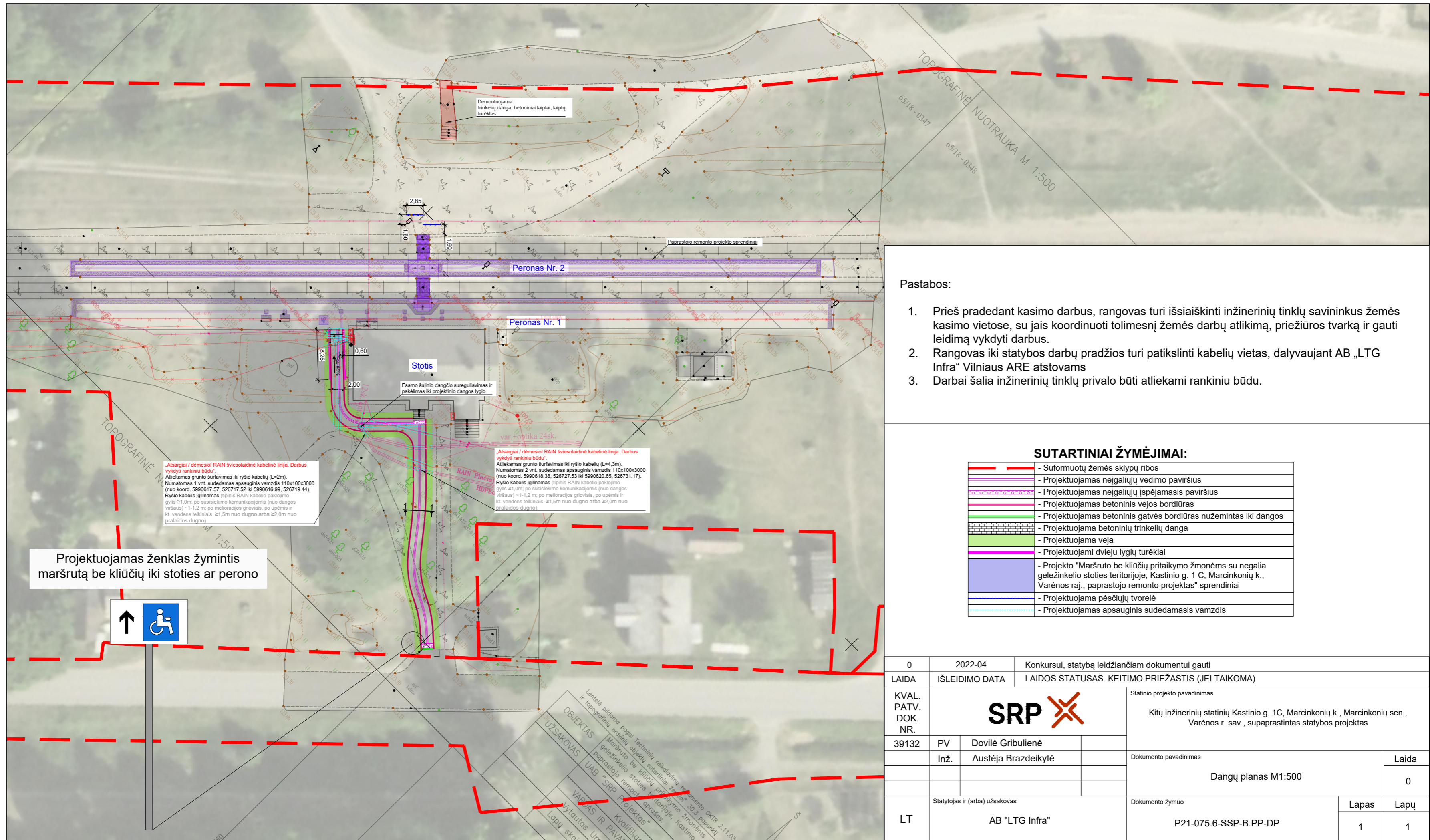

Demontuojama:  
trinkelė danga, betoniniai laiptai, laiptų turėklas

Paprastojo remonto projekto sprendiniai

Peronas Nr. 2

Peronas Nr. 1

Stotis

Esamo šulinio dangio suregulavimas ir pakėlimas iki projekto dangos lygio

„Atsargiai / dėmesiai RAIN šviesolaidinė kabelinė linija. Darbus vykdyti rankiniu būdu.“  
Atliekamas grunto šūrfavimas iki ryšio kabelių (L=2m).  
Numatomas 1 vnt. sudedamas apsauginis vamzdis 110x100x3000 (nuo koord. 5990617.57, 526717.52 iki 5990616.99, 526719.44).  
Ryšio kabelis įgilinamas (tipinis RAIN kabelio pakojimo gylis ≥1,0m; po susisiekimo komunikacijos (nuo dangos viršaus) ~1-1,2 m; po melioracijos griovių, po upėmis ir kt. vandens telkiniais ≥1,5m nuo dugno arba ≥2,0m nuo pralaidos dugno).

„Atsargiai / dėmesiai RAIN šviesolaidinė kabelinė linija. Darbus vykdyti rankiniu būdu.“  
Atliekamas grunto šūrfavimas iki ryšio kabelių (L=4,3m).  
Numatomas 2 vnt. sudedamas apsauginis vamzdis 110x100x3000 (nuo koord. 5990618.38, 526727.53 iki 5990620.65, 526731.17).  
Ryšio kabelis įgilinamas (tipinis RAIN kabelio pakojimo gylis ≥1,0m; po susisiekimo komunikacijos (nuo dangos viršaus) ~1-1,2 m; po melioracijos griovių, po upėmis ir kt. vandens telkiniais ≥1,5m nuo dugno arba ≥2,0m nuo pralaidos dugno).

Projektuojamas ženklas žymintis maršrutą be kliūčių iki stoties ar perono



Pastabos:

1. Prieš pradėdant kasimo darbus, rangovas turi išsiaiškinti inžinerinių tinklų savininkus žemės kasimo vietose, su jais koordinuoti tolimesnį žemės darbų atlikimą, priežiūros tvarką ir gauti leidimą vykdyti darbus.
2. Rangovas iki statybos darbų pradžios turi patikslinti kabelių vietas, dalyvaujant AB „LTG Infra“ Vilniaus ARE atstovams
3. Darbai šalia inžinerinių tinklų privalo būti atliekami rankiniu būdu.

SUTARTINIAI ŽYMĖJIMAI:

	- Suformuotų žemės sklypų ribos
	- Projektuojamas neigaliųjų vedimo paviršius
	- Projektuojamas neigaliųjų įspėjamasis paviršius
	- Projektuojamas betoninis vejos bordiūras
	- Projektuojamas betoninis gatvės bordiūras nužemintas iki dangos
	- Projektuojama betoninių trinkelė danga
	- Projektuojama veja
	- Projektuojami dviejų lygių turėklai
	- Projekto "Maršruto be kliūčių pritaikymo žmonėms su negalia geležinkelio stoties teritorijoje, Kastinio g. 1 C, Marcinkonių k., Varėnos raj., paprastojo remonto projektas" sprendiniai
	- Projektuojama pėsčiųjų tvorelė
	- Projektuojamas apsauginis sudedamasis vamzdis

0	2022-04	Konkursui, statybą leidžiančiam dokumentui gauti	
LAIDA	IŠLEIDIMO DATA	LAIDOS STATUSAS. KEITIMO PRIEŽASTIS (JEI TAIKOMA)	
KVAL. PATV. DOK. NR.			Statinio projekto pavadinimas
39132	PV	Dovilė Gribulienė	Kitų inžinerinių statinių Kastinio g. 1C, Marcinkonių k., Marcinkonių sen., Varėnos r. sav., supaprastintas statybos projektas
	Inž.	Austėja Brazdeikytė	
			Dokumento pavadinimas
			Dangų planas M1:500
			Laida
			0
LT	Statytojas ir (arba) užsakovas	Dokumento žymuo	
	AB "LTG Infra"	P21-075.6-SSP-B.PP-DP	
		Lapas	Lapų
		1	1

# TAKO SKERSINIS PJŪVIS 1-1 M1:25

Betoninio vejos bordiūro  
1000x80x200 detalė

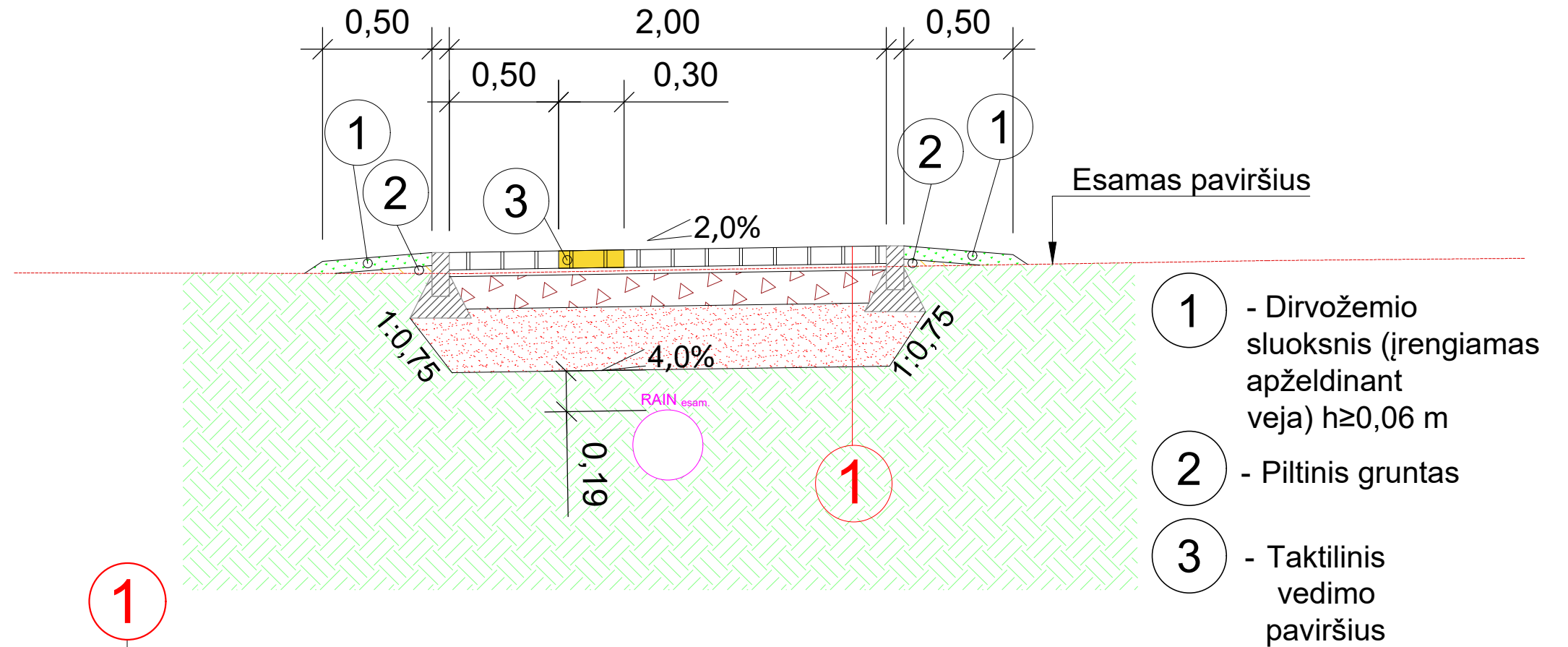
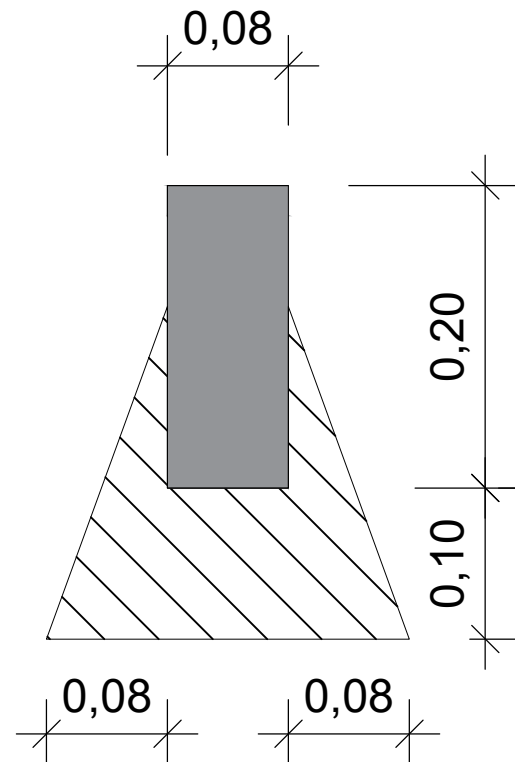

- 1 - Dirvožemio sluoksnis (įrengiamas apželdinant veja)  $h \geq 0,06$  m
- 2 - Piltinis gruntas
- 3 - Taktilinis vedimo paviršius

1

0,08	Betoninių trinkelų danga
0,03	Pasluoksnis iš nesurištų mineralinių medžiagų fr. 0/5
0,15	Skaldos pagrindo sluoksnis iš nesurištų mineralinių medžiagų mišinio fr. 0/45 ( $E_{v2} \geq 100$ MPa)
0,29	Šalčiui nejautrių medžiagų sluoksnis
	Žemės sankasa ( $E_{v2} \geq 30$ MPa)

**PASTABA:**

\*Taktilinių vaikšiojimo paviršiaus indikatorų kauburėlių ir juostų aukštis ir plotis privalo atitikti ISO 21542:2011 reikalavimus

0	2022-04	Konkursui, statybą leidžiančiam dokumentui gauti		
LAIDA	IŠLEIDIMO DATA	LAIDOS STATUSAS. KEITIMO PRIEŽASTIS (JEI TAIKOMA)		
KVAL. PATV. DOK. NR.			Statinio projekto pavadinimas	
			Kitų inžinerinių statinių Kastinio g. 1C, Marcinkonių k., Marcinkonių sen., Varėnos r. sav., supaprastintas statybos projektas	
39132	PV	Dovilė Gribulienė		
	Inž.	Austėja Brazdeikytė		
LT	Statytojas ir (arba) užsakovas		Dokumento žymuo	Lapas
	AB "LTG Infra"		P21-075.6-SSP-B.PP-SP	Lapų
			1	1

Projektuojamos metalinės apgaubtos nuorodos lentelės pavyzdys



Projektuojamos metalinės pėsčiųjų tvorelės pavyzdys



Vedimo paviršių iš lygiagrečių plokščiavidurių juostų, briaunų arba sinusoidinių iškišų matmenys, atstumai, ir išdėstymas

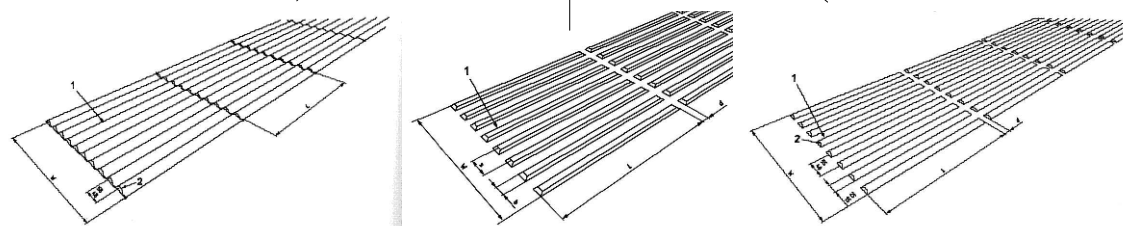

Išpėjamojo paviršiaus su šachmatiškai išdėstytais kauburėliais ar kūgiais matmenys ir atstumai

Išpėjamojo paviršiaus su lygiagrečiai išdėstytais kauburėliais ar kūgiais matmenys ir atstumai

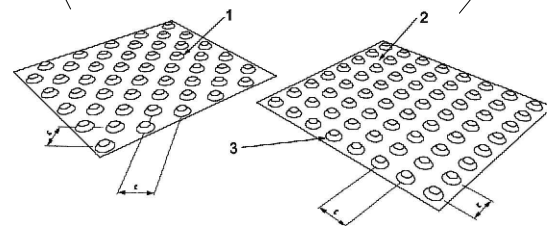

**SUTARTINIAI ŽYMĖJIMAI:**

	- Suformuotų žemės sklypų ribos
	- Projektuojamas neįgaliųjų vedimo paviršius
	- Projektuojamas neįgaliųjų išpėjamasis paviršius
	- Projektuojamas betoninis vejos bordiūras
	- Projektuojamas betoninis gatvės bordiūras nužemintas iki dangos
	- Projektuojama betoninių trinkelų danga
	- Projektuojama veja
	- Projektuojami dviejų lygių turėklai
	- Projekto "Maršruto be kliūčių pritaikymo žmonėms su negalia geležinkelio stoties teritorijoje, Kastinio g. 1 C, Marcinkonių k., Varėnos raj., paprastojo remonto projektas" sprendiniai
	- Projektuojama pėsčiųjų tvorelė

**PASTABA:**  
\*Taktilinių vaikšiojimo paviršiaus indikatorų kauburėlių ir juostų aukštis ir plotis privalo atitikti ISO 21542:2011 reikalavimus

Projektuojamos metalinės pėsčiųjų tvorelės

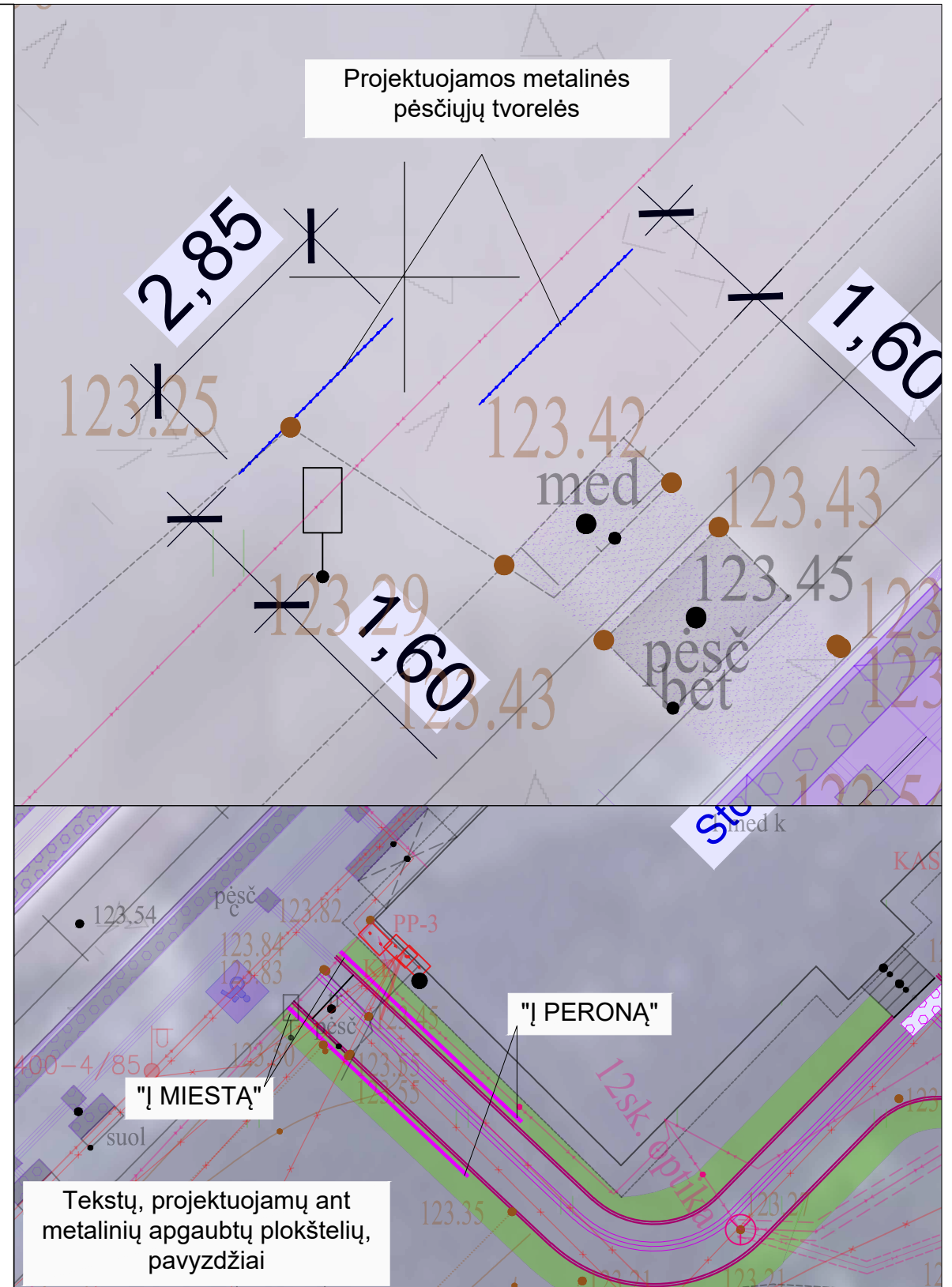

Tekstų, projektuojamų ant metalinių apgaubtų plokštelių, pavyzdžiai

0	2022-04	Konkursui, statybą leidžiančiam dokumentui gauti		
LAIDA	IŠLEIDIMO DATA	LAIDOS STATUSAS. KEITIMO PRIEŽASTIS (JEI TAIKOMA)		
KVAL. PATV. DOK. NR.	SRP	Statinio projekto pavadinimas		
		Kitų inžinerinių statinių Kastinio g. 1C, Marcinkonių k., Marcinkonių sen., Varėnos r. sav., supaprastintas statybos projektas		
39132	PV	Dovilė Gribulienė	Dokumento pavadinimas	
	Inž.	Austėja Brazdeikytė		
			Detalių schema	Laida
				0
LT	Statytojas ir (arba) užsakovas		Dokumento žymuo	Lapas
	AB "LTG Infra"		P21-075.6-SSP-B.PP-DS	Lapų
				1
				1

# PĖSČIŪJŲ TAKO IŠILGINIS PROFILIS

IŠILGINIS PROFILIS  
Mv 1:100  
Mh 1:500

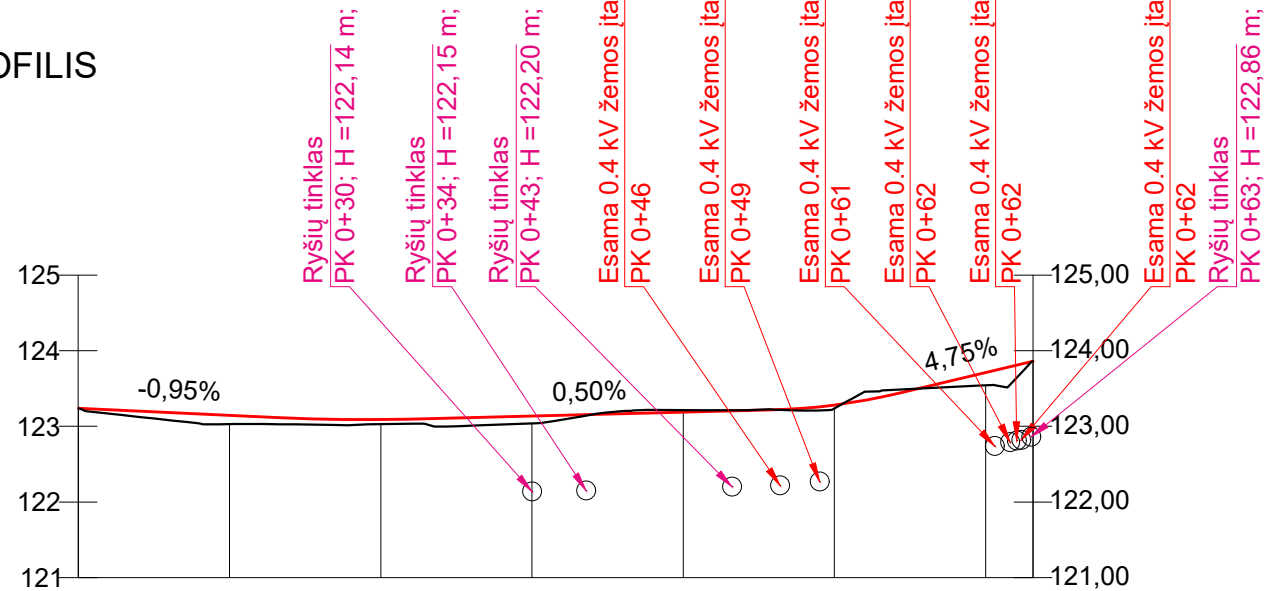

DARBŲ ŽYMĖ, m		0,12	0,06	0,10	-0,03	0,05	0,17		
ESAMO PAVIRŠIAUS ALTITUDĖS, m		123,03	123,03	123,04	123,22	123,24	123,54		
TRASOS AŠIS	ALTITUDĖS, m	123,24	123,15	123,09	123,14	123,19	123,28	123,71	123,86
	VERTIKALIOS TIESĖS IR KREIVĖS	-1,0% L=13,2 m R=600 m, L=8,74 m; KP Pk 0+13 m, H 123,12 m; AKT Pk 0+19 m, H 123,09 m; KG Pk 0+22 m, H 123,10 m.		0,5% L=23,9 m		R=200 m, L=8,49 m; KP Pk 0+46 m, H 123,22 m; AKT Pk 0+46 m, H 123,22 m; KG Pk 0+54 m, H 123,44 m.			
	HORIZONTALIOS TIESĖS IR KREIVĖS	L=2,91 m	R=17 m L=6,0 m	L=3,71 m	L=6,76 m	R=3 m L=4,7 m	R=5 m L=7,7 m	L=11,93 m	
PIKETAI		0+00	0+10	0+20	0+30	0+40	0+50	0+60	
		R=18 m L=5,4 m	R=22 m L=2,7 m	R=48 m L=5,9 m			4,7% L=8,9 m		

0	2022-04	Konkursui, statybą leidžiančiam dokumentui gauti		
LAIDA	IŠLEIDIMO DATA	LAIDOS STATUSAS. KEITIMO PRIEŽASTIS (JEI TAIKOMA)		
KVAL. PATV. DOK. NR.			Statinio projekto pavadinimas	
			Kitų inžinerinių statinių Kastinio g. 1C, Marcinkonių k., Marcinkonių sen., Varėnos r. sav., supaprastintas statybos projektas	
39132	PV	Dovilė Gribulienė		
	Inž.	Austėja Brazdeikytė		
LT	Statytojas ir (arba) užsakovas		Dokumento pavadinimas	
	AB "LTG Infra"		Išilginis profilis Mv 1:100 Mh 1:500	
			Dokumento žymuo	Laida
			P21-075.6-SSP-B.PP-IP	0
			Lapas	Lapų
			1	1

## SUTARTINIAI ŽYMĖJIMAI

- - Esamas žemės paviršius;
- - Projektuojama trasa;