

Pagrindinis projektuotojas  
(projekto dalies rengėjas)



MB "ERDVĖS ARCHITEKTŪRA"

Įm. k. 303247197, Vytauto 12-11, LT-92137 Klaipėda

+370 64 728 728, info@erdvesarchitektura.lt

Projekto pavadinimas

**GAMYBOS PASKIRTIES PASTATO  
VARĖNOS R. SAV., MERKINĖS SEN., KIBYŠIŲ K., LANKŲ G. 9,  
STATYBOS PROJEKTAS**

Statytojas (-ai)

PRITARIU / TVIRTINU **UAB „LANEBA“** Direktorius

Statybos rūšis

**NAUJA STATYBA**

Projekto stadija

**PROJEKTINIAI PASIŪLYMAI**

Statinių kategorija

**YPATINGAS STATINYS**

Tomas

**PP-01**

Laida

**0**

Parengimo metai

**2022**

Projekto numeris

**EA-2022-09**

Įmonės pavadinimas

Pagrindinis projektuotojas  
**MB "Erdvės architektūra"**

Pareigos

Direktorius,  
Projekto /  
projekto dalies  
vadovas,

Vardas, Pavardė, Atestato nr.,

**MARTYNAS AKULEVIČIUS**  
Atest. Nr. A1988  
+370 64 728 728,  
martynas@erdvesarchitektura.lt

Parašas

## Dokumentų žiniaraštis

Žymuo	PAVADINIMAS	Lapų skaičius	Lapo Nr.
	<b>Antraštinis lapas</b>	1	1
	Dokumentų žiniaraštis	1	2
	<b>Tekstinė dalis</b>		
PP-AR	Aiškinamasis raštas	3	3-5
	<b>Grafinė dalis</b>		
PP.B-01	Situacijos schema	1	6
PP.B-02	Sklypo schema M 1:1000	1	7
PP.B-03	Sklypo schema M 1:1000 (infrastruktūra)	1	8
PP.B-04	Aukšto planas M 1:200	1	9
PP.B-05	Stogo planas M 1:200	1	10
PP.B-06	Fasadai tarp ašių 1-12 ir F-A M 1:200	1	11
PP.B-07	Fasadai tarp ašių 12-1 ir A-F M 1:200	1	12
PP.B-08	Pjūviai 1-1 ir 2-2 M 1:200	1	13
	<b>Vaizdinė informacija</b>		
	3D vaizdas su gretima urbanistine aplinka 01	1	14
	3D vaizdas su gretima urbanistine aplinka 02	1	15
<b>VISO LAPŲ:</b>			<b>15</b>

### AIŠKINAMASIS RAŠTAS

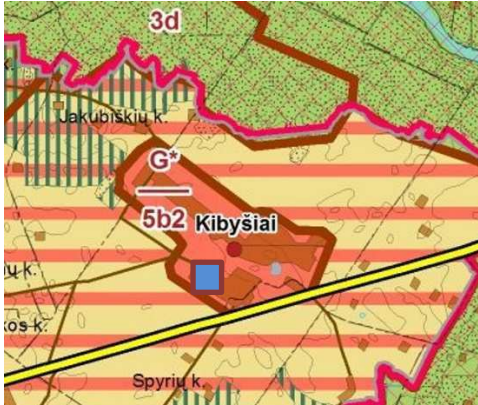
<b>Projekto pavadinimas</b>	Gamybos paskirties pastato Varėnos r. sav., Merkinės sen., Kibyšių k., Lankų g. 9, statybos projektas					
<b>Statybos vieta</b>	Varėnos r. sav., Merkinės sen., Kibyšių k., Lankų g. 9					
<b>Statinio kategorija</b>	Ypatingas statinys					
<b>Statinio statybos rūšis</b>	Nauja statyba					
<b>Statinio paskirtis</b>	Gamybos paskirties pastatas					
<b>Projektinių pasiūlymų paskirtis</b>	Išreikšti ir pristatyti visuomenei svarbaus pastato architektūrinę idėją, nustatyti specialiuosius reikalavimus.					
<b>GALIOJANČIŲ TERITORIJŲ PLANAVIMO DOKUMENTŲ VERTINIMAS</b>	<p>Projektiniai pasiūlymai parengti vadovaujantis šiais galiojančiais teritorijų dokumentais:          Varėnos rajono bendrasis planas, patvirtintas Varėnos rajono savivaldybės tarybos 2008 m. rugsėjo 23 d. sprendimu Nr. T-VI-403.          Pagrindiniame brėžinyje sklypas esantis Varėnos r. sav., Merkinės sen., Kibyšių k., Lankų g. 9 patenka į 5b2 teritoriją. Joje ribojama pramonės įmonių, kurioms reikalingi taršos integruotos prevencijos ir kontrolės leidimai.</p>  <table border="1" style="width: 100%; border-collapse: collapse;"> <tr> <td style="width: 50%; vertical-align: top;">                 Ekstensyvaus užstatymo gyvenamųjų vietovių kraštovaizdis-5b2             </td> <td style="width: 50%; vertical-align: top;">                 prioritetas teikiamas ekstensyvaus (1-3aukštų) užstatymo plėtrai, tradicinės planinės struktūros palaikymui;                 <ul style="list-style-type: none"> <li>- skatinama gyvenamosios funkcijos konversija į rekreacinę;</li> <li>- skatinama specializuotų ūkių plėtra ir leidžiama žemės ūkio veiklos konversija, pakeitus pagrindinę tikslinę žemės naudojimo paskirtį į kitą paskirtį, įstatymų ir kitų teisės aktų nustatyta tvarka;</li> <li>- ribojama pramonės įmonių bei veiklos rūšių, kurioms reikalingi taršos integruotos prevencijos ir kontrolės leidimai, plėtra.</li> </ul> </td> </tr> </table>				Ekstensyvaus užstatymo gyvenamųjų vietovių kraštovaizdis-5b2	prioritetas teikiamas ekstensyvaus (1-3aukštų) užstatymo plėtrai, tradicinės planinės struktūros palaikymui; <ul style="list-style-type: none"> <li>- skatinama gyvenamosios funkcijos konversija į rekreacinę;</li> <li>- skatinama specializuotų ūkių plėtra ir leidžiama žemės ūkio veiklos konversija, pakeitus pagrindinę tikslinę žemės naudojimo paskirtį į kitą paskirtį, įstatymų ir kitų teisės aktų nustatyta tvarka;</li> <li>- ribojama pramonės įmonių bei veiklos rūšių, kurioms reikalingi taršos integruotos prevencijos ir kontrolės leidimai, plėtra.</li> </ul>
Ekstensyvaus užstatymo gyvenamųjų vietovių kraštovaizdis-5b2	prioritetas teikiamas ekstensyvaus (1-3aukštų) užstatymo plėtrai, tradicinės planinės struktūros palaikymui; <ul style="list-style-type: none"> <li>- skatinama gyvenamosios funkcijos konversija į rekreacinę;</li> <li>- skatinama specializuotų ūkių plėtra ir leidžiama žemės ūkio veiklos konversija, pakeitus pagrindinę tikslinę žemės naudojimo paskirtį į kitą paskirtį, įstatymų ir kitų teisės aktų nustatyta tvarka;</li> <li>- ribojama pramonės įmonių bei veiklos rūšių, kurioms reikalingi taršos integruotos prevencijos ir kontrolės leidimai, plėtra.</li> </ul>					
<b>Bendrieji statinių rodikliai</b>	<b>Pavadinimas</b>	<b>Mato vienetas</b>	<b>Kiekis</b>	<b>Pastabos</b>		
	<b>I. SKLYPAS</b>					
	Sklypo plotas	ha	2.6777			
	Numatomas užstatymo tankumas*	%	7			
	Numatomas užstatymo intensyvumas*	%	7			
	Užstatytas plotas	m <sup>2</sup>	1907			
	Sklypo apželdinimas	%	~59	~1.6 ha		
	<b>II. PASTATAI</b>					
	<b>1. Negyvenamieji pastatai:</b>					
	Pastato paskirties rodikliai (gamybos, kitos planuojamos ūkinės veiklos, paslaugų apimtis, kiti rodikliai).	-	15	<i>darbuotojų</i>		
	Pastato bendras plotas*.	m <sup>2</sup>	1795,81			
	Pagrindinis plotas*.	m <sup>2</sup>	1736,05			
	Pagalbinis plotas*.	m <sup>2</sup>	59,76			
	Pastato tūris*.	m <sup>3</sup>	15520			
	Aukštų skaičius.	vnt.	1			
	Pastato aukštis (nuo vidutinės esamos žemės altitudės)*	m	9,68			
	* Žvaigždute pažymėti rodikliai apskaičiuojami vadovaujantis Nekilnojamojo turto kadastrinių matavimų ir kadastrų duomenų surinkimo taisyklėmis, kurias tvirtina Lietuvos Respublikos žemės ūkio ministras. Baigus statybą ir atlikus kadastrinius matavimus šie rodikliai gali turėti neesminių nukrypimų.					

<p><b>Projektiniai sprendiniai</b></p>	<p><b><u>Sklypo planas</u></b></p> <p>Projektuojamas gamybos paskirties pastatas yra pietvakarinėje Kybiškių miestelio dalyje. Žemės sklypas įregistruotas nekilnojamojo turto registre, sklypo kad. Nr. 2101/0006:99. Sklypo plotas 2.6777 ha. Sklypo paskirtis – kita, Žemės sklypo naudojimo būdas: gamybos ir pramonės paskirties objektų teritorijos. Sklypo savininkas – Lietuvos Respublika.</p> <p>Sklype stovi elektros transformatorinė.</p> <p>Sklypas iš rytinės pusės ribojasi su esamą gatve – Lankų., iš kitų pusių – su kitais žemės sklypais; Greta pastato įrengiama 20 automobilių saugojimo vietų aikštelė. Minimalus automobilių vietų skaičius nustatytas remiantis STR 2.06.04:2014 „GATVĖS IR VIETINĖS REIKŠMĖS KELIAI. BENDRIEJI REIKALAVIMAI“ 30 lentele.</p> <p>Automobilių stovėjimo vietų minimalus skaičius</p> <table border="1" data-bbox="450 698 1501 853"> <thead> <tr> <th>Eil. Nr.</th> <th>Pastatų</th> <th>Minimalus automobilių stovėjimo vietų skaičius</th> <th>Patalpų plotas arba vietų skaičius projekte</th> <th>Poreikis pagal reikalavimus</th> </tr> </thead> <tbody> <tr> <td>4.</td> <td>Administracinės paskirties pastatai</td> <td>1 vieta 25 m<sup>2</sup> pagrindinio ploto</td> <td>58,68 m<sup>2</sup></td> <td>3 vietos</td> </tr> <tr> <td>5.</td> <td>Gamybos ir pramonės paskirties pastatai</td> <td>1 vieta 100 m<sup>2</sup> darbo patalpų ploto</td> <td>1620,16 m<sup>2</sup></td> <td>17 vietų</td> </tr> <tr> <td colspan="4"></td> <td><b>VISO 20</b></td> </tr> </tbody> </table> <p>Lengvojo automobilių transporto patekimas numatytas iš Lankų g. pusės, šiaurės rytinės sklypo kraštinės. Patekimui į sklypą yra numatyta nuovaža.</p> <p>Aplink projektuojamą pastatą numatytas apvažiavimas dėl priešgaisrinių ir funkcinių reikalavimų.</p> <p><b><u>Statinio architektūra</u></b></p> <p>Statinio architektūrinė išraiška pasirinkta atsižvelgiant gamybos paskirties pastatams būdingą koncepciją. Pastatas projektuojamas iš dviejų tūrių (korpusų) – gamybinio ir administracinio.</p> <p>Administracinės dalies pastato fasadus numatyta įrengti iš daugiasluoksnių metalinių fasadinių plokščių su šilumos izoliacijos užpildu (tamsiai pilkos spalvos), o gamybinės dalies fasadą iš šviesiai pilkos profiliuotos skardos. Cokolis – betoninis arba tinkuotas (pilka spalva).</p> <p><b><u>Patalpų funkcija / technologinis procesas</u></b></p> <p>Pastate išsikariamoms šioms pagrindinėms funkcinėms zonom:</p> <ul style="list-style-type: none"> <li>- Gamybinė patalpa kurioje montuojami technologiniai įrengimai medienos apdirbimui (linija automatinė ir ją prižiūri vienas operatorius)</li> <li>- Administracinės bei personalo patalpos</li> </ul> <p>Patekimas į gamybinę dalį numatytas iš trijų pastatų, atsižvelgiant į medienos apdirbimo įrenginių technologinį išdėstymą, žaliavos tiekimą į apdirbimo liniją ir pagamintos produkcijos išvežimą.</p> <p>Patekimas į administracinę dalį numatytas iš dviejų pusių, nes administracinė dalis sudalinta į dvi skirtingas zonas – administracijos darbuotojų ir gamybos darbuotojų. Vienas patekimas skirtas administracijos darbuotojams patekti į savo darbo kabinetus (suprojektuoti 4 kabinetai, 1 san. Mazgas pritaikytas ŽN poreikiams), kitas patekimas skirtas gamybos darbuotojams patekti į persirengimo ir poilsio patalpas.</p> <p>Persirengimo patalpose numatytas spintelės rūbams, du dušai (vienas pritaikytas ŽN poreikiams), du san. Mazgai (vienas pritaikytas ŽN poreikiams). Numatytas administracinės ir gamybinės dalių sujungimas.</p> <p>Darbuotojų buitines patalpas suprojektuotos vadovaujantis LR Vyriausybės nutarimu „DĖL BUITIES, SANITARINIŲ IR HIGIENOS PATALPŲ ĮRENGIMO REIKALAVIMŲ APRAŠO PATVIRTINIMO“</p>	Eil. Nr.	Pastatų	Minimalus automobilių stovėjimo vietų skaičius	Patalpų plotas arba vietų skaičius projekte	Poreikis pagal reikalavimus	4.	Administracinės paskirties pastatai	1 vieta 25 m <sup>2</sup> pagrindinio ploto	58,68 m <sup>2</sup>	3 vietos	5.	Gamybos ir pramonės paskirties pastatai	1 vieta 100 m <sup>2</sup> darbo patalpų ploto	1620,16 m <sup>2</sup>	17 vietų					<b>VISO 20</b>
Eil. Nr.	Pastatų	Minimalus automobilių stovėjimo vietų skaičius	Patalpų plotas arba vietų skaičius projekte	Poreikis pagal reikalavimus																	
4.	Administracinės paskirties pastatai	1 vieta 25 m <sup>2</sup> pagrindinio ploto	58,68 m <sup>2</sup>	3 vietos																	
5.	Gamybos ir pramonės paskirties pastatai	1 vieta 100 m <sup>2</sup> darbo patalpų ploto	1620,16 m <sup>2</sup>	17 vietų																	
				<b>VISO 20</b>																	

	<p>Darbas gamybinėje dalyje organizuojamas pamainomis. Technologinė linija – automatinė, ją valdo vienas operatorius, sėdintis technologinio įrenginio valdymo patalpoje.</p> <p>Kiti gamybinės dalies darbuotojai lauke iškrauna atvežtą žaliavą, kiti darbuotojai iš lauko paduoda žaliavą į technologinę liniją, kiti pagamintą produkciją išveža iš pastato į sandėliavimo aikšteles, likę darbuotojai pakrauna pagamintą produkciją į transportą. Vienoje pamainoje gamybos dalyje dirba 10 žmonių, iš kurių operatorius nuolatos būna pastato viduje.</p> <p>Administracinėje dalyje suprojektuotos 5 darbo vietos.</p>
<p><b>Aplinkos ir pastato pritaikymas žmonių su negalia reikmėms</b></p>	<p>Greta pastato suprojektuotoje automobilių saugojimo aikštelėje numatyta 1 vieta ŽN poreikiams arčiau pagrindinio patekimo į pastatą. Automobilių transporto ir pėsčiųjų takų susikirtimuose dangos suvedamos ne didesniu kaip 20mm aukščio skirtumu. Pagrindinis patekimas į pastatą numatytas pritaikytas ŽN poreikiams. Pastato viduje suprojektuotos patalpos pritaikytos ŽN poreikiams (san. Mazgai, dušo zona).</p>
<p><b>Statinio konstrukcijos</b></p>	<p>Pamatai - gręžtiniai poliai, laikančios konstrukcijos – metalinis karkasas. Stogo laikančioji konstrukcija projektuojama iš metalinių sijų. Administracinės dalies išorės sienos iš daugiasluoksnių sieninių plokščių, gamybinės dalies – dengtos profiliuotos skardos lakštais.</p>
<p><b>Inžineriniai tinklai</b></p>	<p>Pastato aprūpinimas elektra numatytas iš centralizuotų tinklų, vandens tiekimui, buitinių nuotekų išleidimui ir lietaus vandens infiltracijai numatyti vietiniai tinklai. Pastato vidaus inžineriniai sprendiniai tikslinami techninio projekto rengimo metu. Lauko inžineriniai tinklai bus projektuojami pagal gautas prisijungimo sąlygas.</p>
<p><b>Statybinių atliekų tvarkymas</b></p>	<p>Statybinės atliekos turi būti tvarkomos LR atliekų įstatymo RSN (VII-787) 31 straipsniu nustatyta tvarka. Statybos proceso metu statybinės atliekos rūšiuojamos į:</p> <ol style="list-style-type: none"> <li>1) tinkamas naudoti vienoje vietoje atliekas (betono, keramikos, medienos, metalo gaminių, termoizoliacinių medžiagų ir kt. Nedegių medžiagų), kurias planuojama panaudoti aikštelių, pravažiavimų, takų dangų pagrindams, įrenginių ar priklausinių statybai;</li> <li>2) tinkamas perdirbti atliekas (antrinės žaliavos-betono, keramikos, bituminės medžiagos) pristatomas į perdirbimo gamyklas;</li> <li>3) netinkamas naudoti ir perdirbti atliekas (statybinės šiukšlės, kenksmingomis medžiagomis užteršta tara ir pakuotė) išvežamas į sąvartyną.</li> </ol> <p>Statybinės atliekos iki jų išvežimo ar panaudojimo kaupiamos ir saugomos atitvertoje statybos teritorijoje konteineriuose, uždaroje talpose ar tvarkingose krūvose, jei jos neužteršia aplinkos.</p> <p>Statybinių atliekų turėtojas nusprendžia, kaip ir į kurią tvarkymo vietą bus gabenamos atliekos (tai gali atlikti ir specialios įmonės) ir atsako už tvarkingą jų pakrovimą ir pristatymą. Statytojas, baigęs statybą, statinio pripažinimo tinkamu naudoti komisijai pateikia dokumentus, apie netinkamą perdirbti ar panaudoti atliekų pristatymą į sąvartas. Gruntas, iškastas įrengiant pamatus, ar gerbūvį, panaudojamas sklypo teritorijoje paviršiaus formavimui. Visos statybinės nepanaudotos atliekos išvežamos į savivaldybės komunalinio ūkio skyriaus nurodytą vietą.</p>



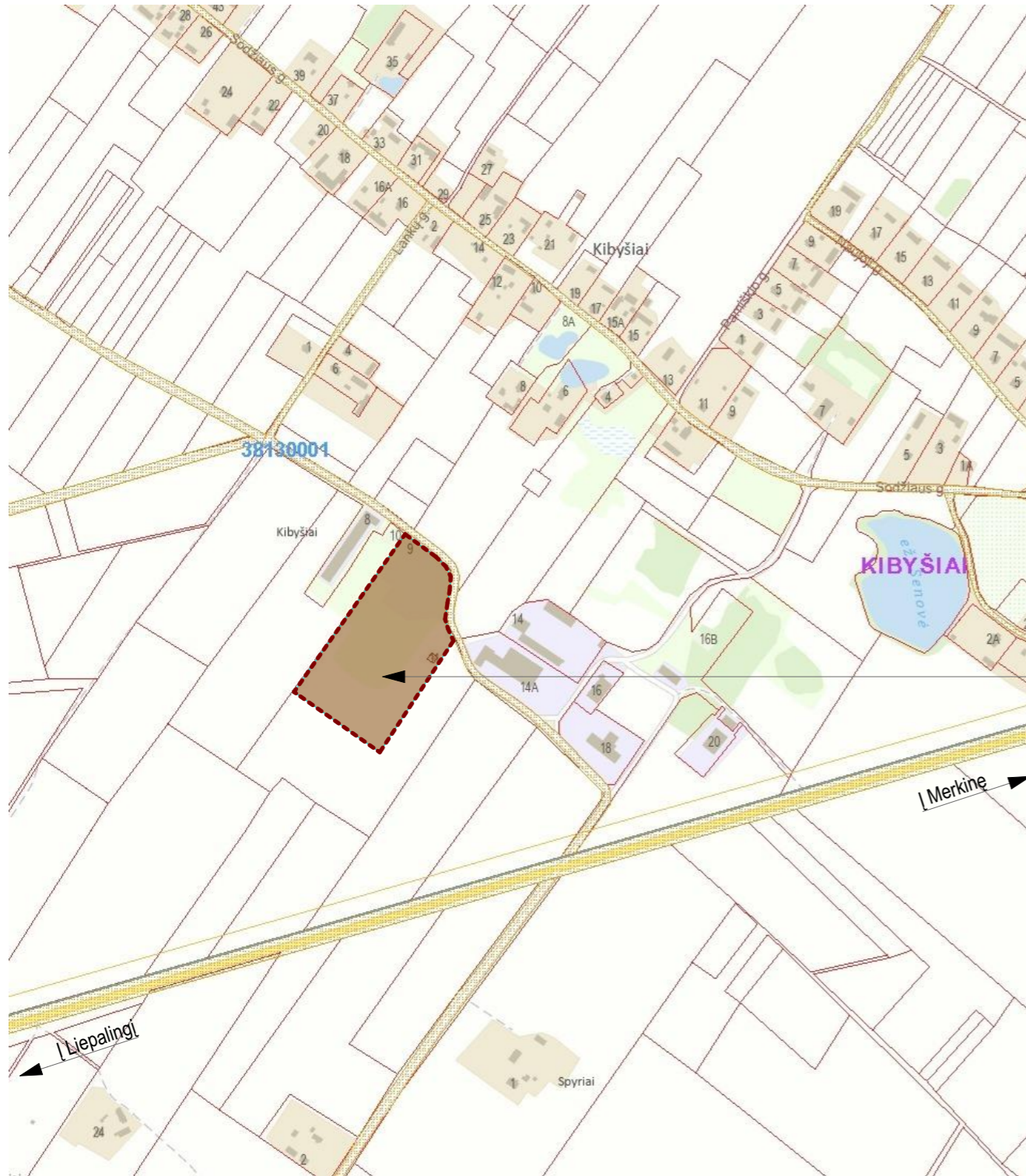



Statinio projekto vadovas Martynas Akulevičius \_\_\_\_\_ atest. Nr. A1988  
(vardas, pavardė, parašas, kvalifikacijos atestato arba pažymos Nr., data)





Sklypas, kuriame projektuojamas gamybinis pastatas

0	2022-08	PROJEKTINIAI PASIŪLYMAI		
LAIDA	IŠLEIDIMO DATA	LAIDOS STATUSAS IR IŠLEIDIMO PRIEŽASTIS (JEI TAIKOMA)		
Atestato nr.		MB "Erdvės architektūra" Įm. k. 303247197 +370 64 728 728 info@erdvesarchitektura.lt www.erdvesarchitektura.lt	Projekto pavadinimas:	Gamybos paskirties pastato Varėnos r. sav., Merkinės sen., Kibyšių k., Lankų g. 9, statybos projektas
A 1988	SPV / Arch.	MARTYNAS AKULEVIČIUS	Dokumento pavadinimas:	LAIDA
A 1986	Arch.	AURELIJA KRASAUSKAITĖ	Situacijos schema	0
KALBA	Statytojas:		Dokumento žymuo:	LAPAS LAPŲ
LT	UAB „Laneba“		EA-2022-09-PP-SA.B-01	

### SUTARTINIS ŽYMĖJIMAS

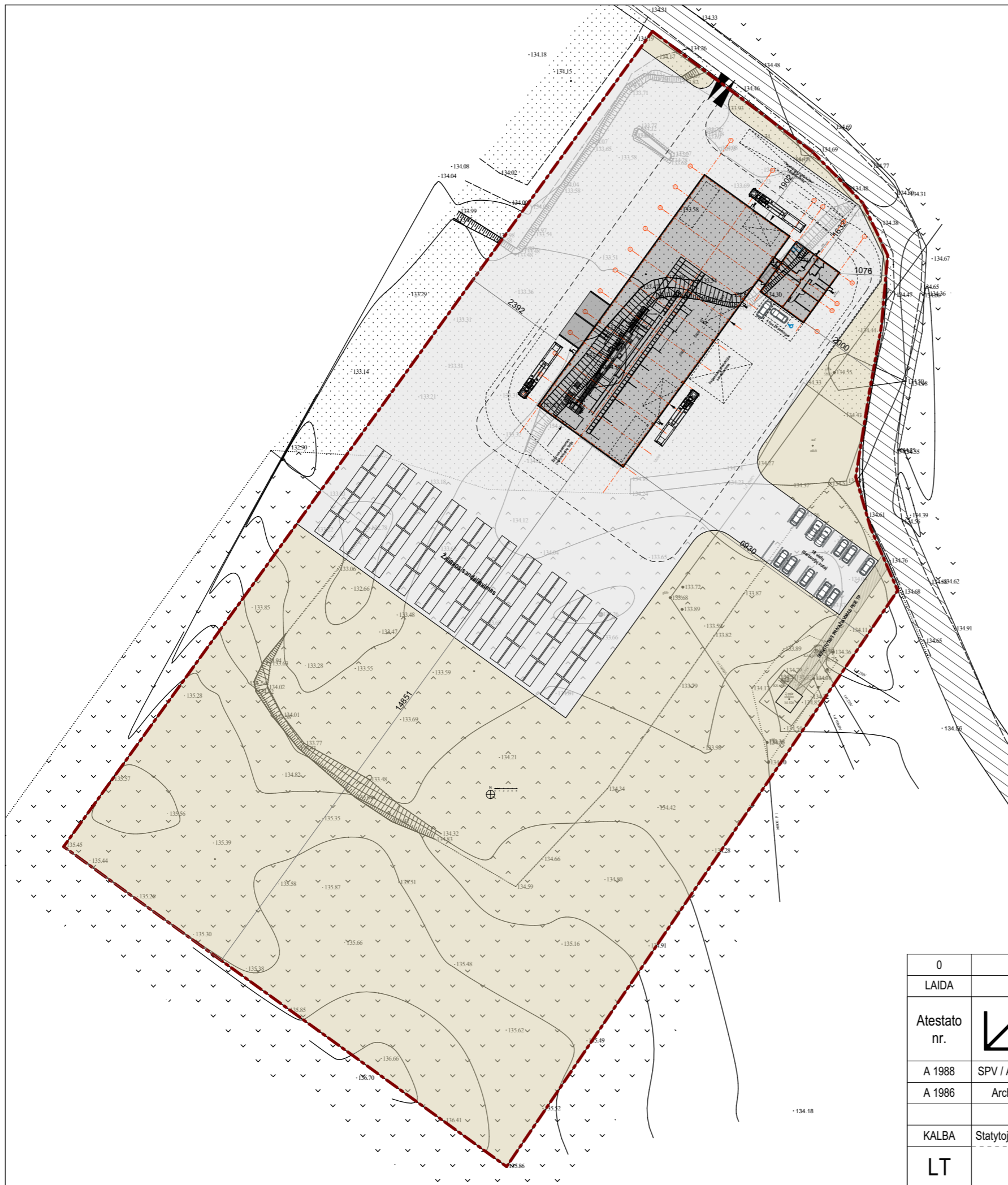



-  Sklypo riba
-  Projektuojamas gamybinis pastatas
-  Patekimas į sklypą
-  Patekimai į pastatą
-  Važiuojamoji danga (asfaltas arba betonas)
-  Važiuojamoji danga (žvyras už sklypo ribų)
-  Veja



0	2022-08	PROJEKTINIAI PASIŪLYMAI			
LAIDA	IŠLEIDIMO DATA	LAIDOS STATUSAS IR IŠLEIDIMO PRIEŽASTIS (JEI TAIKOMA)			
Atestato nr.		MB "Erdvės architektūra" Įm. k. 303247197 +370 64 728 728 info@erdvesarchitektura.lt www.erdvesarchitektura.lt	Projekto pavadinimas:		
			Gamybos paskirties pastato Varėnos r. sav., Merkinės sen., Kibyšių k., Lankų g. 9, statybos projektas		
A 1988	SPV / Arch.	MARTYNAS AKULEVIČIUS	Dokumento pavadinimas:	LAIDA	
A 1986	Arch.	AURELIJA KRASAUSKAITĖ			
			Sklypo schema M 1:1000		
KALBA	Statytojas:		Dokumento žymuo:	LAPAS	LAPŲ
LT	UAB „Laneba“		EA-2022-09-PP-SA.B-02		



### SUTARTINIS ŽYMĖJIMAS

-  Sklypo riba
-  Projektuojamas gamybinis pastatas
-  Patekimas į sklypą
-  Patekimai į pastatą

### INŽINERINIAI TINKLAI

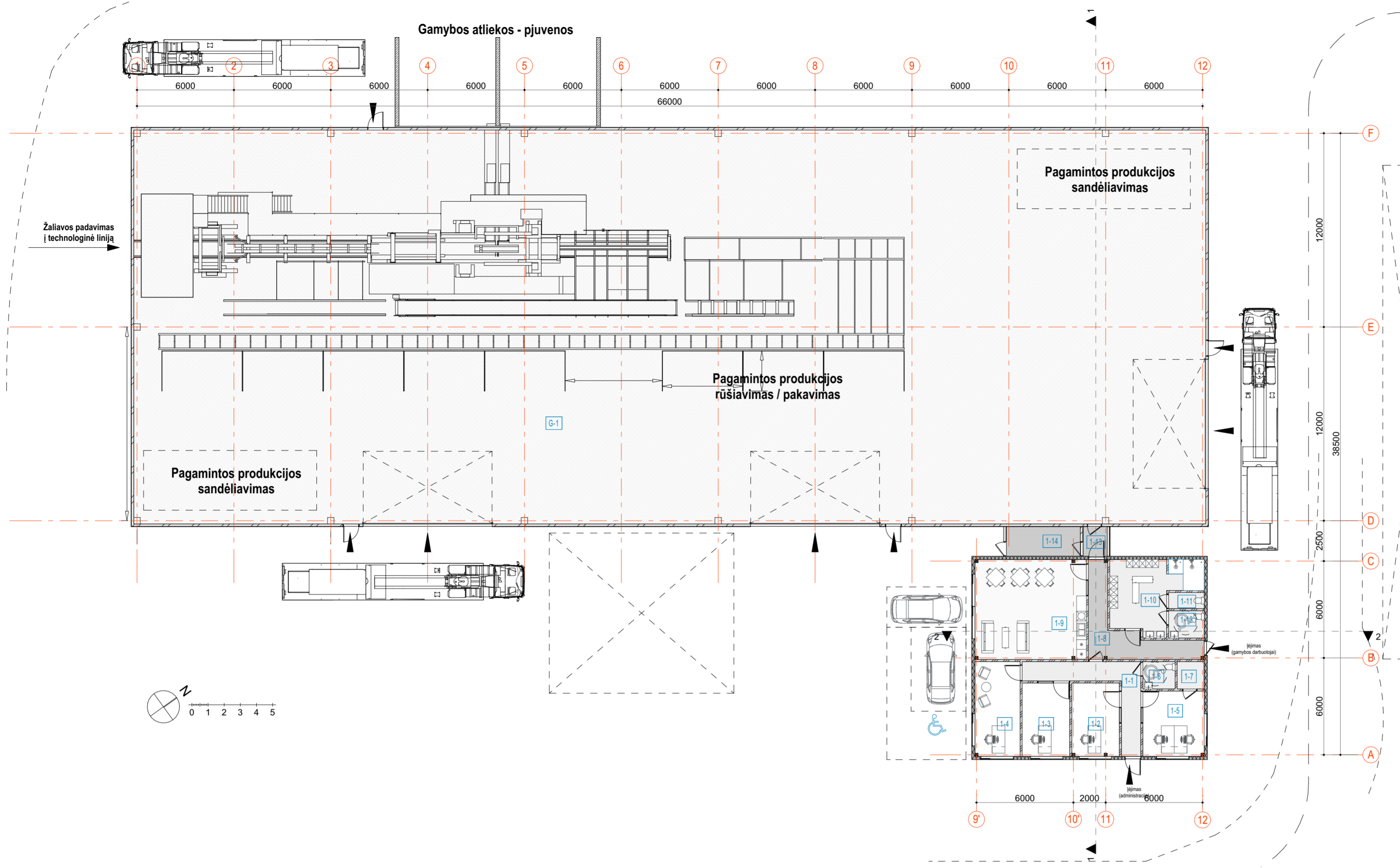

-  Vandentiekio tinklai
-  Gręžinio vieta
-  Buitinių nuotekų tinklai
-  Vietinė nuotekų valykla
-  Elektros tinklai
-  Preliminari priešgaisrinė rezervuarų vieta
-  Elektros orinės linijos apsaugos zona

0	2022-08	PROJEKTINIAI PASIŪLYMAI		
LAIDA	IŠLEIDIMO DATA	LAIDOS STATUSAS IR IŠLEIDIMO PRIEŽASTIS (JEI TAIKOMA)		
Atestato nr.		MB "Erdvės architektūra" [m. k. 303247197]	Projekto pavadinimas:	
		+370 64 728 728 info@erdvesarchitektura.lt www.erdvesarchitektura.lt	Gamybos paskirties pastato Varėnos r. sav., Merkinės sen., Kibysių k., Lankų g. 9, statybos projektas	
A 1988	SPV / Arch.	MARTYNAS AKULEVIČIUS	Dokumento pavadinimas:	
A 1986	Arch.	AURELIJA KRASAUSKAITĖ	LAIDA	
			Sklypo schema M 1:1000 (infrastruktūra)	
			0	
KALBA	Statytojas:		Dokumento žymuo:	LAPAS
LT	UAB „Laneba“		EA-2022-09-PP-SA.B-03	LAPŲ



Pirmo aukšto patalpų eksplikacija		
Nr.	Pavadinimas	Plotas
1-1	Koridorius	14,43
1-2	Kabinetas	13,42
1-3	Kabinetas	13,42
1-4	Kabinetas	16,45
1-5	Kabinetas (buh.)	15,39
1-6	Wc	3,40
1-7	Archyvas	2,83
1-8	Koridorius	15,84
1-9	Poilsio / valgymo patalpa	42,78
1-10	Persirengimo patalpa	20,43
1-11	Wc	2,20
1-12	Wc (neigaliejį)	3,74
1-13	Koridorius - jungtis	2,85
1-14	Techninė patalpa	8,47
G-1	Gamybinė patalpa	1620,16
<b>Pastato bendras plotas</b>		<b>1795,81 m²</b>

0	2022-08	PROJEKTIŅIAI PASIŪLYMAI		
LAIDA	IŠLEIDIMO DATA	LAIDOS STATUSAS IR IŠLEIDIMO PRIEŽASTIS (JEI TAIKOMA)		
Atestato nr.		MB "Erdvės architektūra" Įm. k. 303247197 +370 64 728 728 info@erdvesarchitektura.lt www.erdvesarchitektura.lt		
		Projekto pavadinimas: Gamybos paskirties pastato Varėnos r. sav., Merkinės sen., Kibyšių k., Lankų g. 9, statybos projektas		
A 1988	PV / Arch.	MARTYNAS AKULEVIČIUS	Dokumento pavadinimas:	LAIDA
A 1986	Arch.	AURELIJA KRASAUSKAITĖ	Aukšto planas M 1:200	
KALBA	Statytojas:	UAB „Laneba“	Dokumento žymuo:	LAPAS LAPŲ
LT	UAB „Laneba“		EA-2022-09-PP-SA.B-04	

Žymėjimas	Apibūdinimas
	Skardos danga
	Prilydoma danga

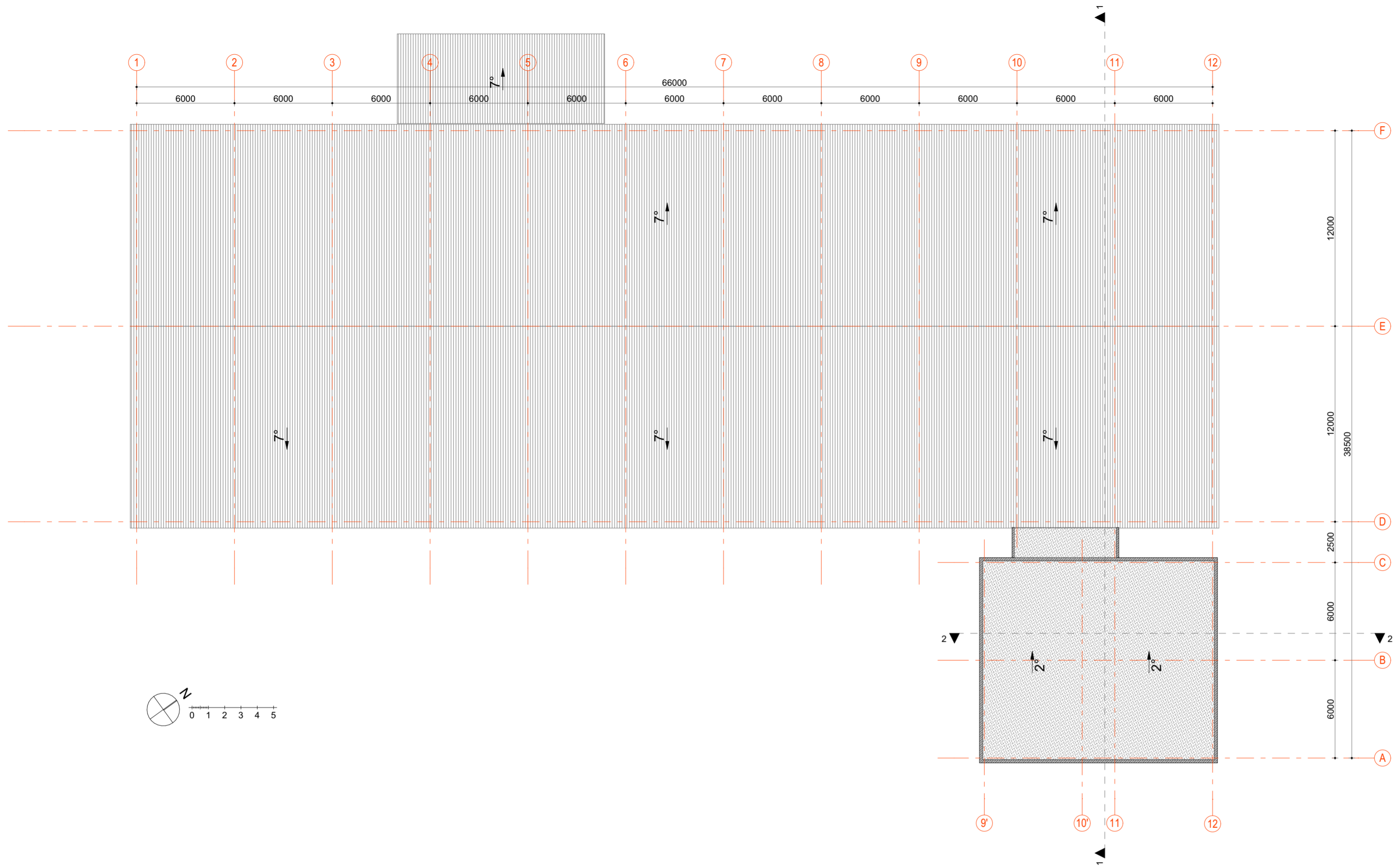

0	2022-08	PROJEKTINIAI PASIŪLYMAI	
LAIDA	IŠLEIDIMO DATA	LAIDOS STATUSAS IR IŠLEIDIMO PRIEŽASTIS (JEI TAIKOMA)	
Atestato nr.	 <small>MB "Erdvės architektūra"          Įm. k. 303247197          +370 64 728 728          info@erdvesarchitektura.lt          www.erdvesarchitektura.lt</small>	Projekto pavadinimas:	Gamybos paskirties pastato
			Varėnos r. sav., Merkinės sen., Kibyšių k., Lankų g. 9, stalybos projektas
A 1988	PV / Arch.	MARTYNAS AKULEVIČIUS	Dokumento pavadinimas:
A 1986	Arch.	AURELIJA KRASAUSKAITĖ	Stogo planas M 1:200
KALBA	Statytojas:		Dokumento žymuo:
LT	UAB „Laneba“		EA-2022-09-PP-SA.B-05
		LAPAS	LAPŲ

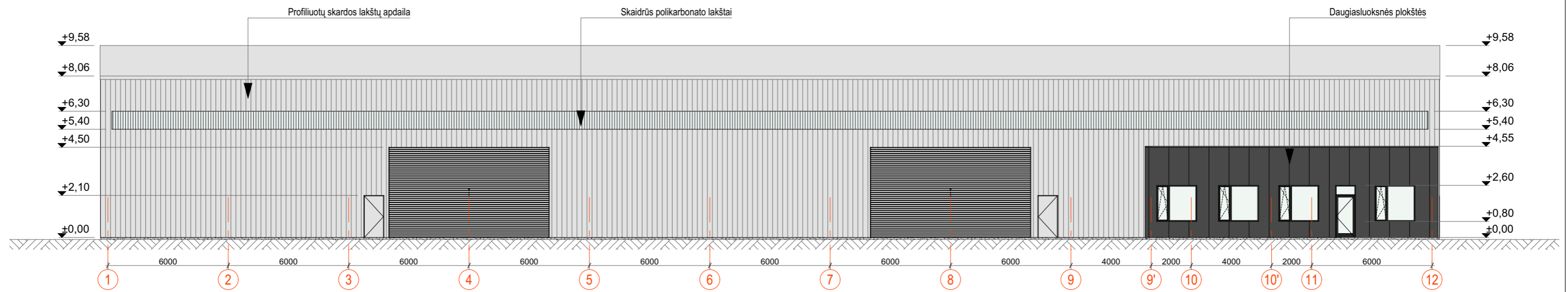

Fasadas tarp ašių 1-12 1:200

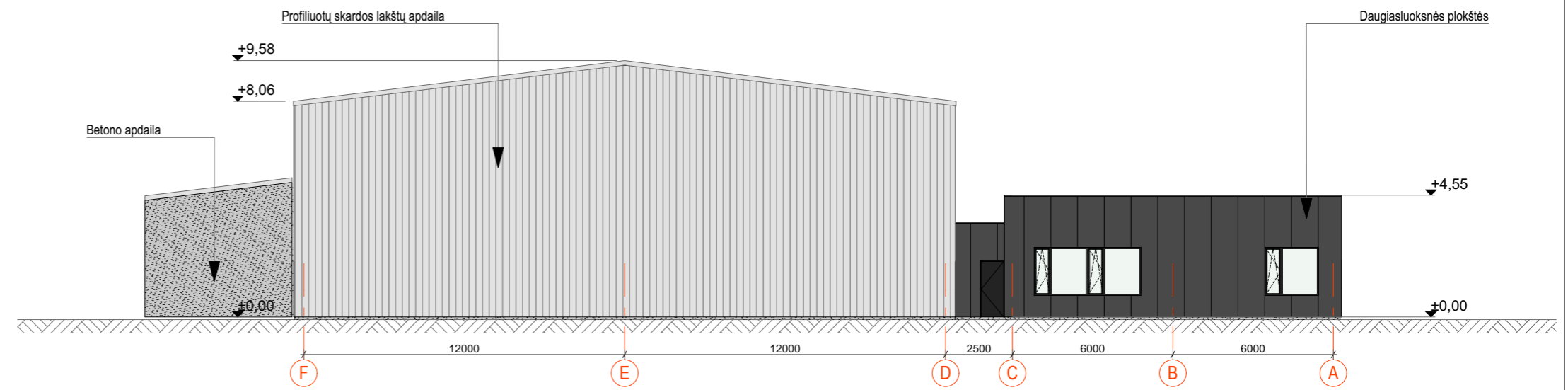

Fasadas tarp ašių F-A 1:200

Nr.	Žymėjimas	Apibūdinimas	Kiekis
1.		Banguotos skardos lakštai - šviesiai pilka spalva (fasadai)	
2.		Daugiasluoksnės plokštės - tamsiai pilka spalva (fasadai)	
3.		Betonas - natūrali spalva (fasadai)	
4.		Skarda - pilka (apskardinimai, lankstiniai)	
5.		Plastikas - tamsiai pilka (langai / durys)	
6.		Skaidri atitvara (stiklai)	

0	2022-08	PROJEKTINIAI PASIŪLYMAI		
LAIDA	IŠLEIDIMO DATA	LAIDOS STATUSAS IR IŠLEIDIMO PRIEŽASTIS (JEI TAIKOMA)		
Atestato nr.	 MB "Erdvės architektūra" Įm. k. 303247197 +370 64 728 728 info@erdvesarchitektura.lt www.erdvesarchitektura.lt	Projekto pavadinimas:		
		Gamybos paskirties pastato Varėnos r. sav., Merkinės sen., Kibyšių k., Lankų g. 9, statybos projektas		
A 1988	SPV / Arch.	MARTYNAS AKULEVIČIUS	Dokumento pavadinimas:	LAIDA
A 1986	Arch.	AURELIJA KRASAUSKAITĖ	Fasadai tarp ašių 1-12 ir F-A M 1:200	
KALBA	Statytojas:		Dokumento žymuo:	LAPAS LAPŲ
LT	UAB „Laneba“		EA-2022-09-PP-SA.B-06	

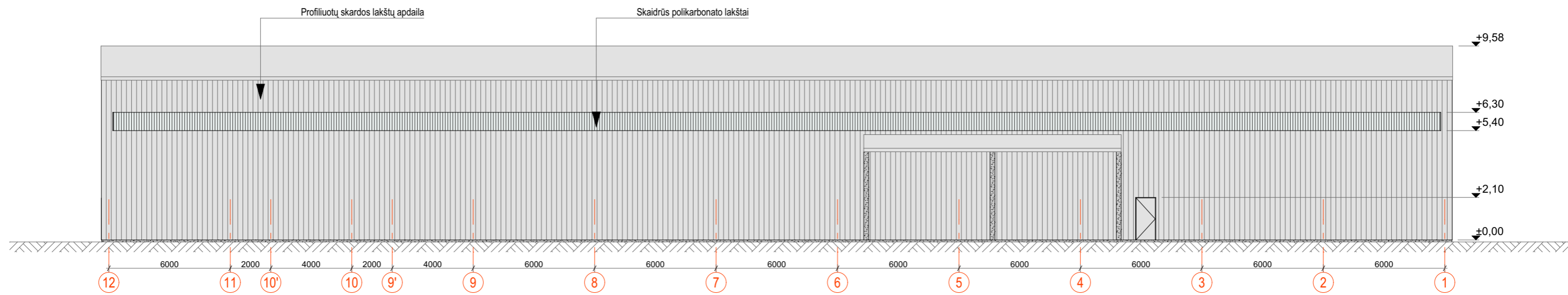

Fasadas tarp ašių 12-1 1:200

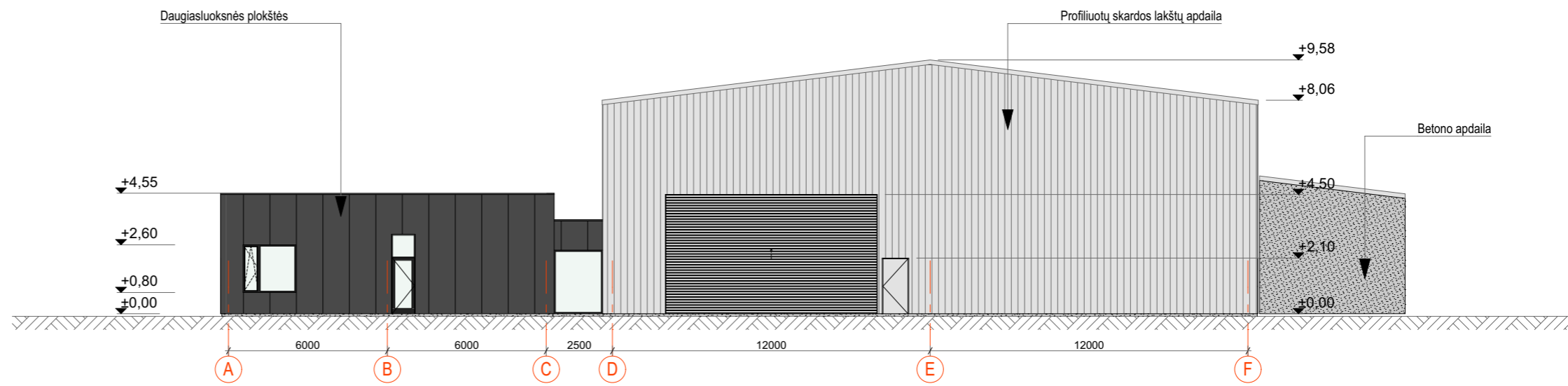

Fasadas tarp ašių A-F 1:200

Nr.	Žymėjimas	Apibūdinimas	Kiekis
1.		Banguotos skardos lakštai - šviesiai pilka spalva (fasadai)	
2.		Daugiasluoksnės plokštės - tamsiai pilka spalva (fasadai)	
3.		Betonas - natūrali spalva (fasadai)	
4.		Skarda - pilka (apskardinimai, lankstiniai)	
5.		Plastikas - tamsiai pilka (langai / durys)	
6.		Skaidri atitvara (stiklai)	

0	2022-08	PROJEKTINIAI PASIŪLYMAI		
LAIDA	IŠLEIDIMO DATA	LAIDOS STATUSAS IR IŠLEIDIMO PRIEŽASTIS (JEI TAIKOMA)		
Atestato nr.		MB "Erdvės architektūra" [m. k. 303247197]		Projekto pavadinimas: Gamybos paskirties pastato Varėnos r. sav., Merkinės sen., Kibyšių k., Lankų g. 9, statybos projektas
		+370 64 728 728 info@erdvesarchitektura.lt www.erdvesarchitektura.lt		
A 1988	SPV / Arch.	MARTYNAS AKULEVIČIUS	Dokumento pavadinimas:	
A 1986	Arch.	AURELIJA KRASAUSKAITĖ	Fasadai tarp ašių 12-1 ir A-F M 1:200	
KALBA	Statytojas:		Dokumento žymuo:	LAPAS LAPŲ
LT	UAB „Laneba“		EA-2022-09-PP-SA.B-07	

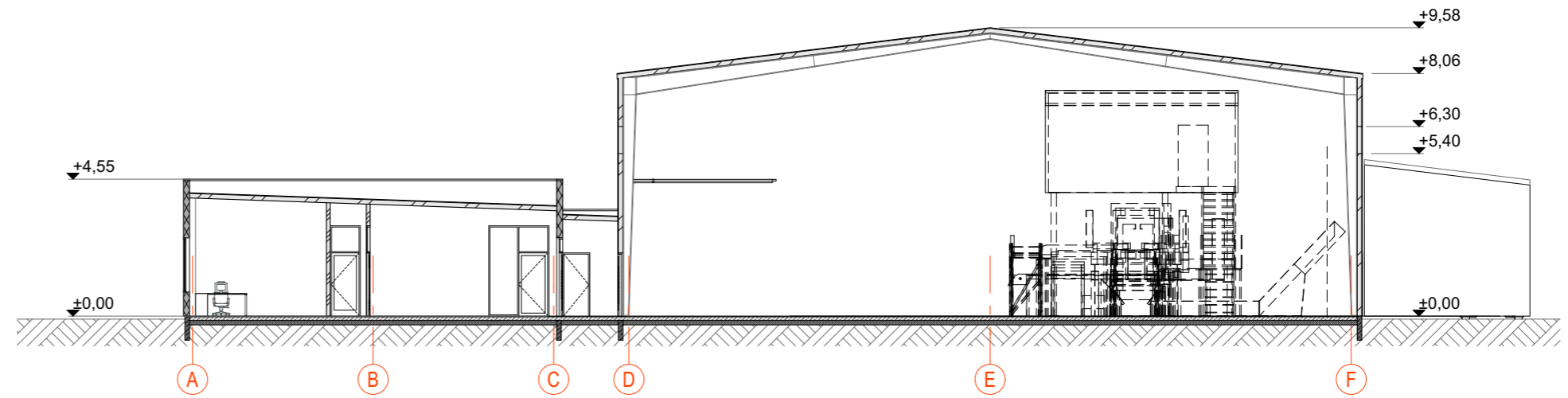

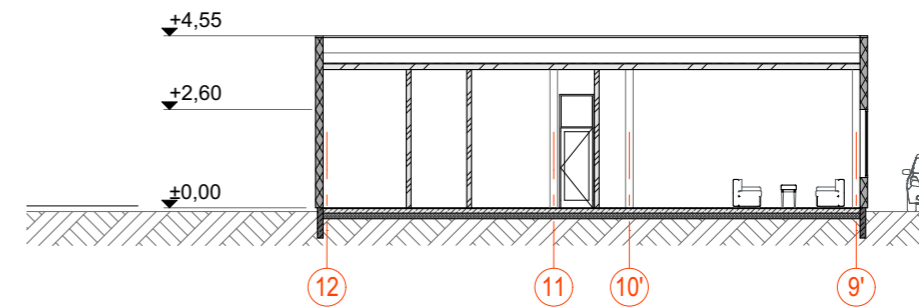

Pjūvis 1-1 1:200



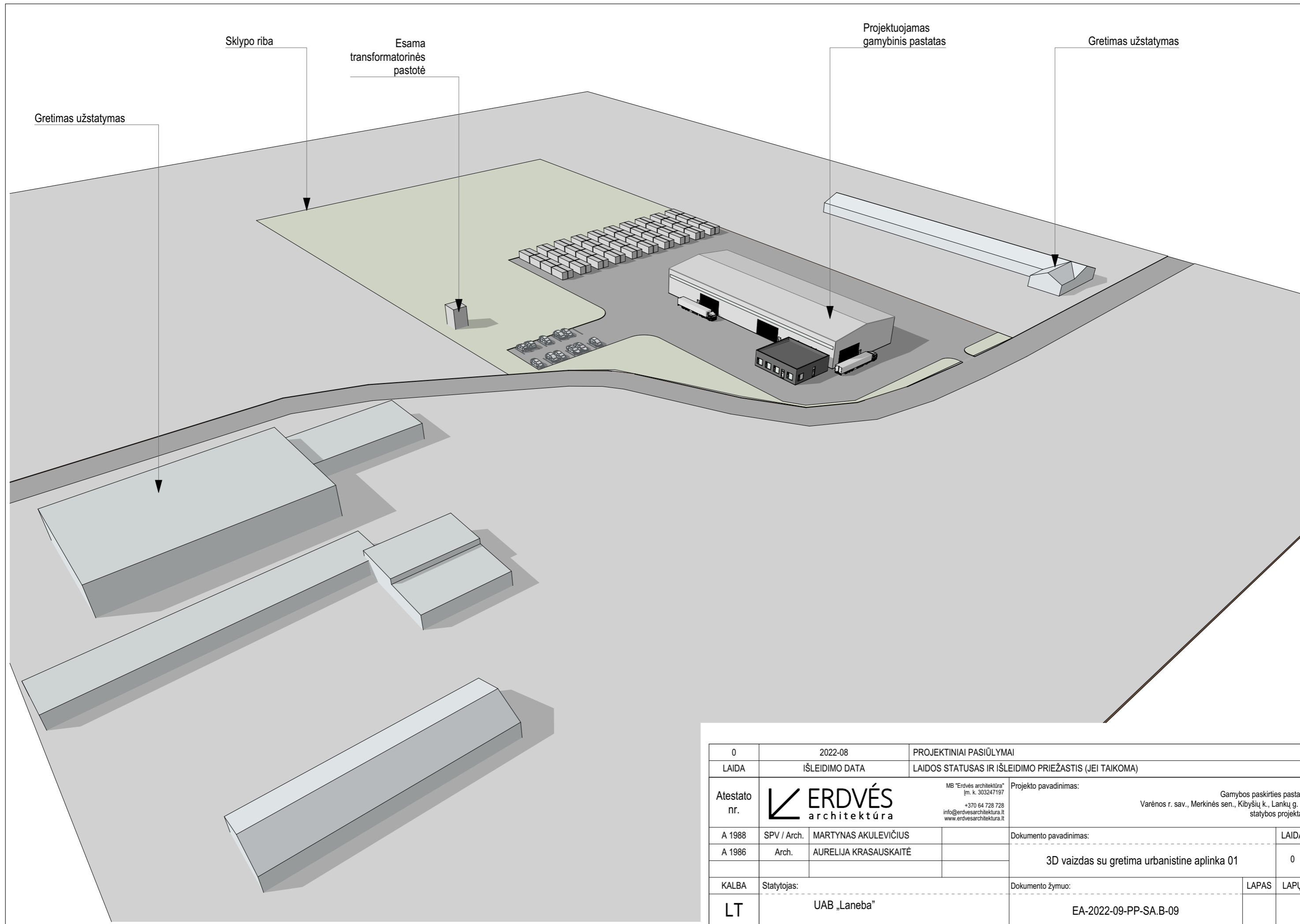

Pjūvis 2-2 1:200

0	2022-08	PROJEKTINIAI PASIŪLYMAI		
LAIDA	IŠLEIDIMO DATA	LAIDOS STATUSAS IR IŠLEIDIMO PRIEŽASTIS (JEI TAIKOMA)		
Atestato nr.	<b>ERDVĖS</b> architektūra	MB "Erdvės architektūra" [m. k. 303247197] +370 64 728 728 info@erdvesarchitektura.lt www.erdvesarchitektura.lt	Projekto pavadinimas:	Gamybos paskirties pastato Varėnos r. sav., Merkinės sen., Kibyšių k., Lankų g. 9, statybos projektas
A 1988	SPV / Arch.	MARTYNAS AKULEVIČIUS	Dokumento pavadinimas:	LAIDA
A 1986	Arch.	AURELIJA KRASAUSKAITĖ	Pjūviai 1-1 ir 2-2 M 1:200	0
KALBA	Statytojas:		Dokumento žymuo:	LAPAS LAPŲ
LT	UAB „Laneba“		EA-2022-09-PP-SA.B-08	

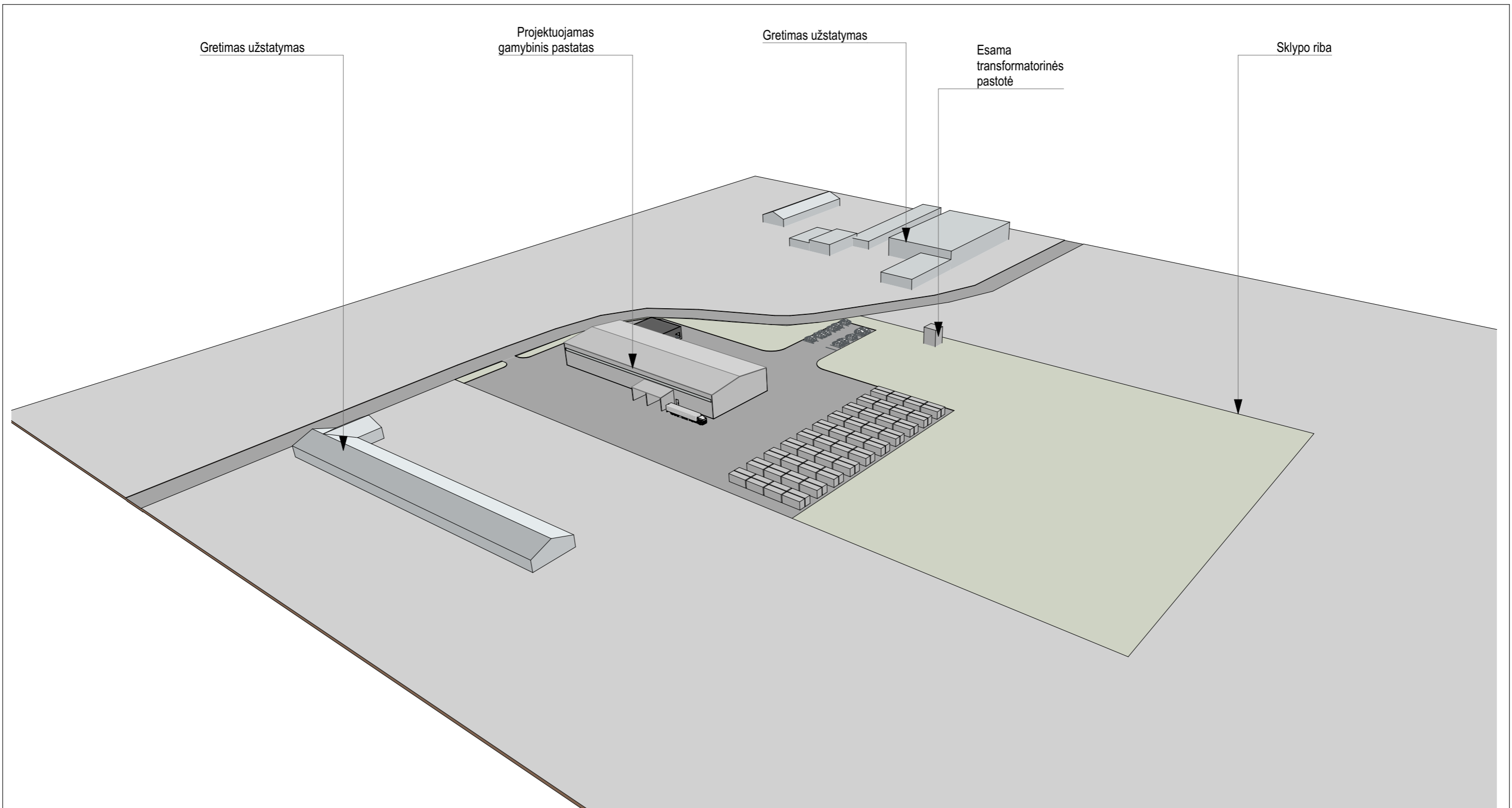

0	2022-08	PROJEKTINIAI PASIŪLYMAI		
LAIDA	IŠLEIDIMO DATA	LAIDOS STATUSAS IR IŠLEIDIMO PRIEŽASTIS (JEI TAIKOMA)		
Atestato nr.		MB "Erdvės architektūra" Įm. k. 303247197 +370 64 728 728 info@erdvesarchitektura.lt www.erdvesarchitektura.lt	Projekto pavadinimas:	Gamybos paskirties pastato Varėnos r. sav., Merkinės sen., Kibyšių k., Lankų g. 9, statybos projektas
A 1988	SPV / Arch.	MARTYNAS AKULEVIČIUS	Dokumento pavadinimas:	LAIDA
A 1986	Arch.	AURELIJA KRASAUSKAITĖ	3D vaizdas su gretima urbanistine aplinka 01	
KALBA	Statytojas:		Dokumento žymuo:	LAPAS LAPŲ
LT	UAB „Laneba“		EA-2022-09-PP-SA.B-09	



0	2022-08	PROJEKTINIAI PASIŪLYMAI		
LAIDA	IŠLEIDIMO DATA	LAIDOS STATUSAS IR IŠLEIDIMO PRIEŽASTIS (JEI TAIKOMA)		
Atestato nr.			MB "Erdvės architektūra" Įm. k. 303247197 +370 64 728 728 info@erdvesarchitektura.lt www.erdvesarchitektura.lt	Projekto pavadinimas: Gamybos paskirties pastato Varėnos r. sav., Merkinės sen., Kibyšių k., Lankų g. 9, statybos projektas
A 1988	SPV / Arch.	MARTYNAS AKULEVIČIUS		Dokumento pavadinimas:
A 1986	Arch.	AURELIJA KRASAUSKAITĖ		LAIDA
				3D vaizdas su gretima urbanistine aplinka 02
KALBA	Statytojas:		Dokumento žymuo:	LAPAS
LT	UAB „Laneba“		EA-2022-09-PP-SA.B-10	LAPŲ