

I aukšto ambulatorijos patalpų eksplikacija

Nr.	Pavadinimas	Plotas, m ²
3-1	Kabinetas	9.23
3-2	Kabinetas	8.99
3-3	Kabinetas	27.52
3-4	Kabinetas	13.48
3-5	Koridorius	9.89
3-6	Koridorius	19.3
3-7	Patalpa	19.99
3-8	Patalpa	1.84
3-9	Patalpa	21.17
3-10	Patalpa	10.41
3-11	Tualetas	8.86
3-12	Vonia	3.82
3-13	Kabinetas	1.06
3-14	Kabinetas	12.27
3-15	Kabinetas	1.55
3-16	Koridorius	2.09
3-17	Koridorius	1.14
3-18	Patalpa	3.12
3-19	Patalpa	21.13
3-20	Patalpa	1.27
3-21	Patalpa	1.20
3-22	Tualetas	10.94
3-23	Vonia	8.31
3-24	Tualetas	8.31
3-25	Vonia	14.09
3-26	Prekybos salė	21.13
	Viso	240.98

I aukšto buto eksplikacija

Nr.	Pavadinimas	Plotas, m ²
4-1	Pagalbinė patalpa	3.55
4-2	Tambūras	1.98
4-3	Pagalbinė patalpa	3.31
4-4	Katilinė	7.12
4-5	Pagalbinė patalpa	1.12
4-6	Pagalbinė patalpa	2.01
4-7	Tualetas	1.03
4-8	Pagalbinė patalpa	1.11
4-9	Vonia	1.09
4-10	Kambarys	16.03
4-11	Kambarys	10.75
4-12	Svetainė su virtuve	22.86
	Viso	71.96

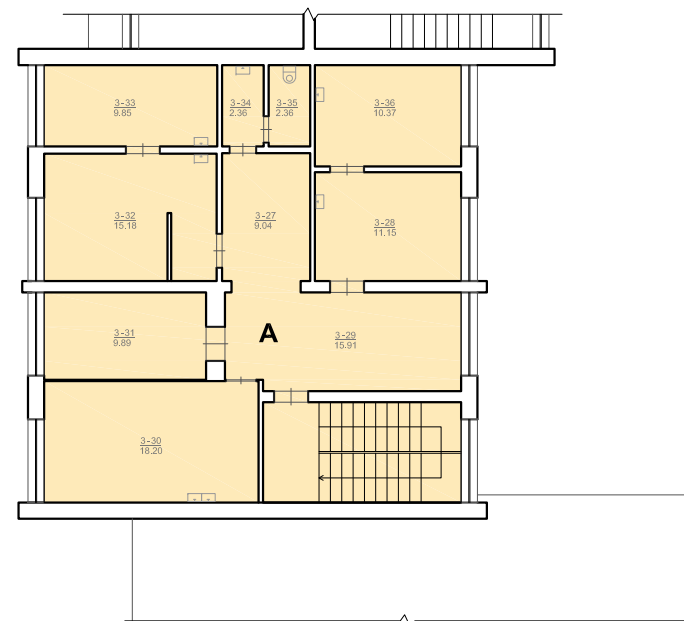

II aukšto patalpų eksplikacija

Nr.	Pavadinimas	Plotas, m ²
3-27	Koridorius	9.04
3-28	Tualetas	11.15
3-29	Kabinetas	15.91
3-30	Kabinetas	18.20
3-31	Kabinetas	9.89
3-32	Kabinetas	15.18
3-33	Koridorius	9.85
3-34	Sandėlis	2.36
3-35	Sandėlis	2.36
3-36	Kabinetas	10.37
	Viso	104.31

SUTARTINIAIŽYMĖJIMAI:

- A** AMBULATORIJOS PATALPOS
- B** BUTO PATALPOS

AMBULATORIJOS PATALPŲ

- 1. BENDRAS PLOTAS 345.29 m²
- 2. PAGRINDINIS PLOTAS 250.07 m²
- 3. PAGALBINIS PLOTAS 95.22 m²
- 4. RŪSIO PLOTAS 247.90 m²

BUTO

- 1. BENDRAS PLOTAS 71.96 m²
- 2. NAUDINGASIS PLOTAS 71.96 m²
- 3. GYVENAMAS PLOTAS 49.64 m²
- 4. PAGALBINIS NAUDINGAS PLOTAS 22.32 m²

PASTATO RODIKLIAI:

	PRIŠ	PO
1. PASTATO BENDRAS PLOTAS	853.01 m ²	853.01 m ²
2. GYDYMO PASKIRTIES PLOTAS	731.91 m ²	659.95 m ²
3. GYVENAMOSIOS PASKIRTIES PLOTAS	121.10 m ²	193.06 m ²
4. PAGRINDINIS PLOTAS	306.83 m ²	234.87 m ²
5. PAGALBINIS PLOTAS	151.80 m ²	174.12 m ²
6. NAUDINGASIS PLOTAS	121.10 m ²	193.06 m ²
7. GYVENAMAS PLOTAS	79.72 m ²	129.36 m ²
8. RŪSIO PLOTAS	314.66 m ²	314.66 m ²
9. PASTATO TŪRIS	3370.00 m ³	3370.00 m ³

0	2022			
Laida	Data	Keitimų pavadinimas (priežastis)		
KVAL. PATV. DOK. NR.			STATINIO PROJEKTO PAVADINIMAS	
			GYDYMO PASKIRTIES PASTATO- AMBULATORIJOS, VARĖNOS R. SAV., VALKININKAI, VILNIAUS G. 18, DALIES PATALPŲ PASKIRTIES PAKEITIMO Į GYVENAMOSIOS PASKIRTIES BUTŲ, PROJEKTAS	
			DOKUMENTO PAVADINIMAS	
			AUKŠTO PLANAS M 1:200	
	Pareigos	V. Pavardė	Parašas	
A 1960	PV	Atest. arch. T. VAIKASAS		
A 1960	PDV	Atest. arch. T. VAIKASAS		
	PDA	R. PREIKŠA		
KALBA	STATYTOJAS IR (ARBA) UŽSAKOVAS		DOKUMENTO ŽYMUO	
LT	VARĖNOS RAJONO SAVIVALDYBĖ		22302-30-P-SA-1	
			LAPAS	LAPŲ
			1	1