Pastatai, kuriuos Varėnos rajono savivaldybė gali nuomoti/parduoti verslo projektams:

1. Mokykla (unikalus Nr. 4400-0476-5264, statybos metai – 1963, sienos – plytos, 3 aukštai, plotas – 2 077,82 kv. m), miegamasis korpusas (unikalus Nr. 4400-0476-5506, statybos metai – 1963, sienos – plytos, 3 aukštai, plotas – 2 748,18 kv. m), daržovių sandėlis (unikalus Nr. 4400-0476-5831, statybos metai 1963, sienos – plytos, 1 aukšto, plotas – 102,23 kv. m). Pastatai yra adresu Vilniaus g. 54, Merkinės mstl., Varėnos r.

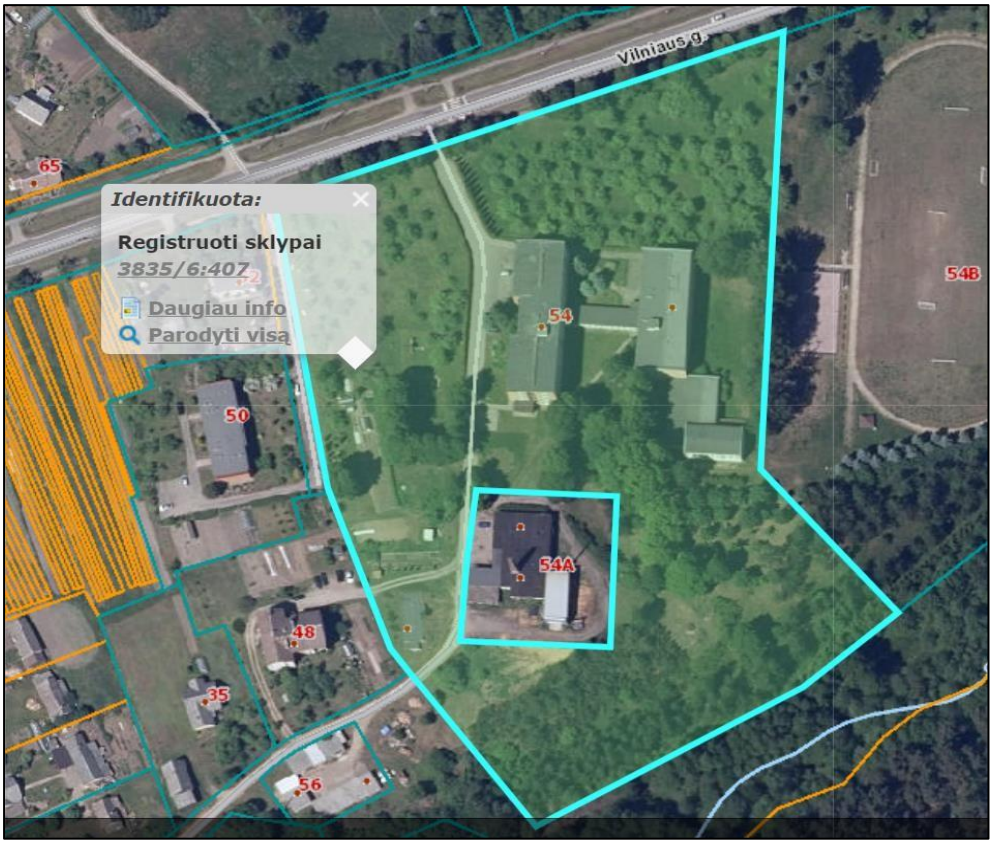

2. Dalis skalbyklos (unikalus Nr. 4400-0476-5786, bendras plotas – 209,84 kv. m), dalis katilinės (unikalus Nr. 4400-0476-5597, bendras plotas – 164,84 kv. m), esančių Varėnos r. sav., Merkinės sen., Merkinės mstl., Vilniaus g. 54A.

3. Mokykla (unikalus Nr. 4400-0950-5279, bendras plotas – 806,14 kv. m, statybos metai – 1963, sienos – plytos); sandėlis (unikalus Nr. 4400-0950-5292, bendras plotas – 63,49 kv.m, statybos metai – 1963, sienos – plytų), Statiniai randasi Dainavos g. 7, Sarapiniškių k., Varėnos sen., Varėnos r. sav.

4. Mokyklos pastatas (unikalus Nr. 4400-0946-3901, bendras plotas – 996,40 kv. m), esantis Mokyklos g. 16, Žilinų k., Jakėnų sen., Varėnos r. sav.

Varėnos rajono savivaldybė galėtų inicijuoti žemės sklypų nuomos ar pardavimo konkursus:

1. J. Basanavičiaus g. 58, Varėna
Pramonės ir sandėliavimo objektų teritorijos, 1,9583 ha

2. Melioratorių g. 2, Varėna
Pramonės ir sandėliavimo objektų teritorijos, 1,097 ha

2. Melioratorių g. 2A, Varėna
Pramonės ir sandėliavimo objektų teritorijos, 0,4342 ha

3. Melioratorių g. 2B, Varėna
Pramonės ir sandėliavimo objektų teritorijos, 0,545 ha

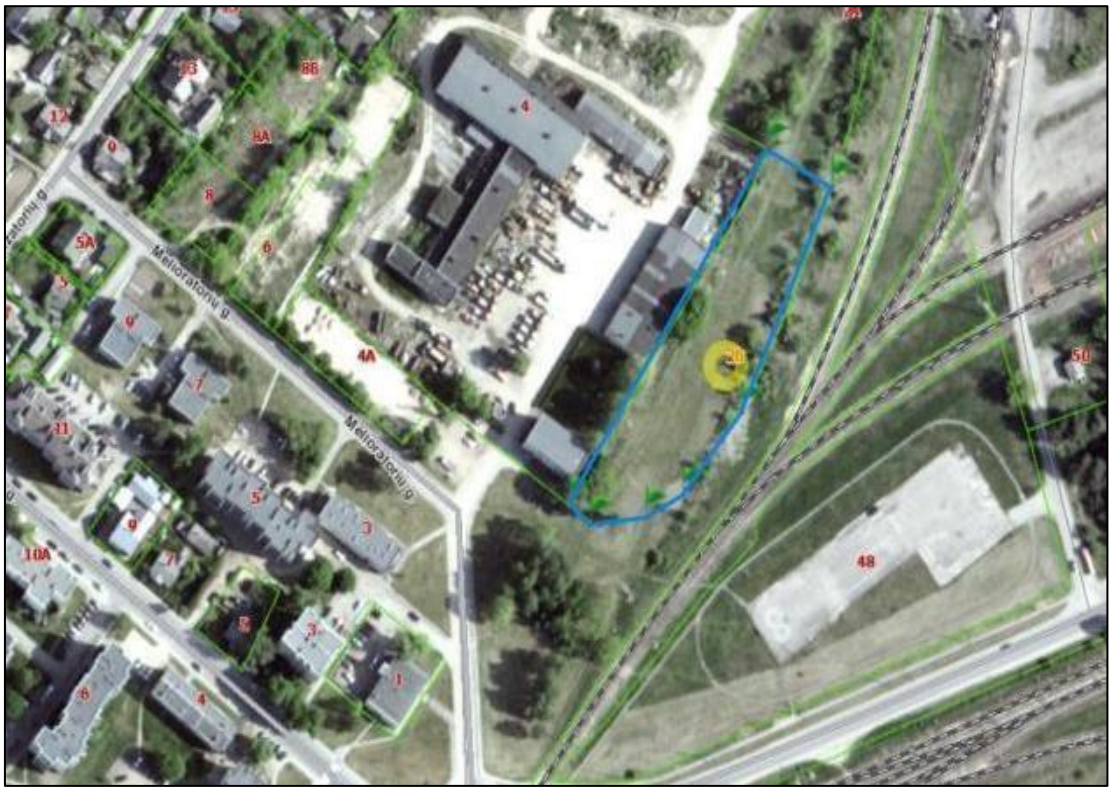

4. Savanorių g. 50C, Varėna
Pramonės ir sandėliavimo objektų teritorijos, 0,479 ha

5. Savanorių g. 52A, Varėna
Pramonės ir sandėliavimo objektų teritorijos, 1,0414 ha

6. Savanorių g. 54, Varėna
Pramonės ir sandėliavimo objektų teritorijos, 0,8774 ha

7. Savanorių g. 58, Varėna
Komercinės paskirties objektų teritorijos, 0,2491 ha

8. Žalioji g. 15A, Varėna
Komercinės paskirties objektų teritorijos, 0,0792 ha

9. Varėna, Laisvės g. 27
Pramonės ir sandėliavimo objektų teritorijos, 0,5727 ha.