

KAIMO PLĖTROS ŽEMĖTVARKOS PROJEKTO SPRENDINIŲ BRĖŽINYS

M 1:1000

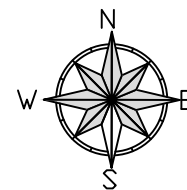

Kadastras:	vietovė	Krūminių	blokas				sklypas							
Žemės sklypo kadastro Nr.			4	1	8	4	0	1	0	0	2	0	5	6

Savivaldybė	Varėnos r. sav.
Seniūnija	Matuizų sen.
Gyvenamoji vietovė	Krūminių k.
Gatvė, namo Nr.	-

Gretimybė	Gretimo žemės sklypo kadastro Nr.	Pastabos
1-2	3818/0002:0582	
2-4	3818/0002:0583	
4-5	3818/0002:0587	
5-1		kelias

553300
6018000

553300
6017900

553400
6017800

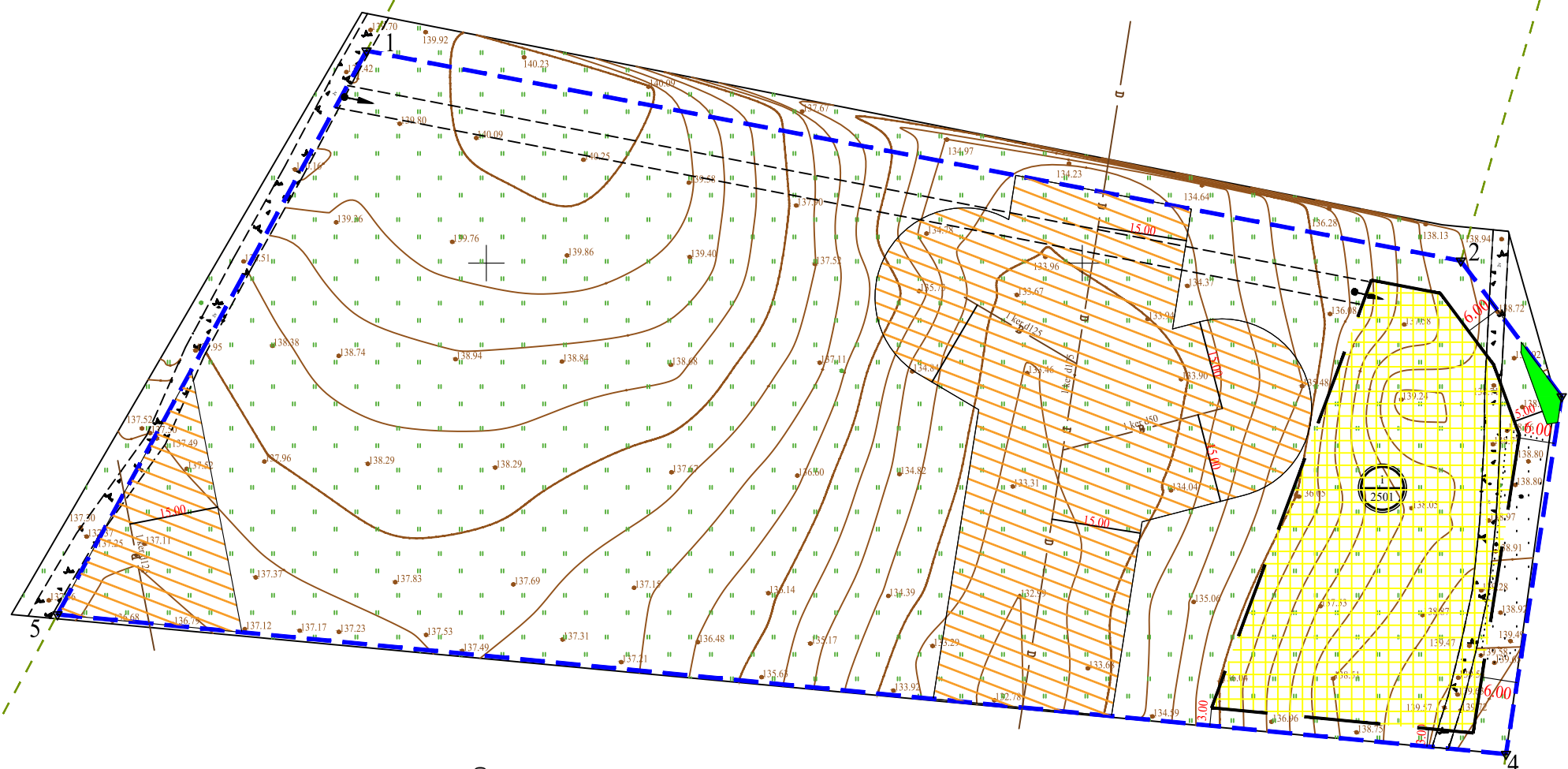

Koordinacių žiniaraštis

Koordinacių sistema:		Valstybinė LKS-1994	
Taško Nr.	Kodas	X	Y
1	R	6017935.61	553379.88
2	R	6017900.39	553563.52
3	R	6017877.62	553580.45
4	R	6017817.67	553571.11
5	R	6017841.08	553328.02

SUTARTINIAI ŽYMĖJIMAI

- Nr. - žemės sklypo proj. numeris
m² - žemės sklypo plotas
- Projektuojamos teritorijos riba
- Statinių statybos zonos riba
- Gretimų žemės sklypų ribos
- Įvažiavimas - išvažiavimas į sklypą
- Melioruotos žemės ir melioracijos statinių apsaugos zonos
- Miško žemė

70/23 - 047



UAB "VILNIAUS GEODEZIJOS LINIJA"
Perkūnkiemio g. 4A, 502 kab., Vilnius
el. paštas: karina@geoline.lt, tel. 8 646 18434

Pareigos	Parašas	Vardas, pavardė	Data	A.V.
Direktorius		Antanas Savickis	2026-05-11	
Proj. autorė		Karina Kazinec	2026-05-11	